A.2.5 CUENTAS ESPECIFICAS DE ACTIVOS DE BAJA DE BIENES INMUEBLES

Oficio de No aplica por el periodo

XALISCO TÚ LO MERECES GOBIERNO MUNICIPAL — Tesorería Municipal

H. XLIII AYUNTAMIENTO CONSTITUCIONAL DE XALISCO, NAYARIT 2024-2027

Xalisco, Nayarit; a 28 de Julio de 2026

Oficio No. TM/SEVAC-092/2026

A S U N T O: Sobre Registro de cuentas específicas de bajas de bienes inmuebles.

TITULAR DE LA AUDITORIA SUPERIOR DEL ESTADO DE NAYARIT (ASEN)
P r e s e n t e

Quien suscribe **LC. ADBEEL ELEAZAR CONTRERAS VAZQUEZ** , Tesorera Municipal, hace constar que al MUNICIPIO DE XALISCO, **NO LE APLICA** el reactivo:

A.2.5 "Registra en cuentas específicas de activo la baja de bienes inmuebles"

Al manifestar y declarar bajo protesta de decir verdad, que este Ente Municipal por el periodo de Evaluación no registro bajas de bienes inmuebles.

Sin otro en particular por tratar, le envío un cordial y afectuoso saludo.

A T E N T A M E N T E

H. XLIII AYUNTAMIENTO CONSTITUCIONAL DE LOS ESTADOS UNIDOS MEXICANOS — XALISCO, NAYARIT. 2024-2027 TESORERIA MUNICIPAL

L.C. ADBEEL ELEAZAR CONTRERAS VAZQUEZ
Tesorero Municipal

C.c.p.- Archivo
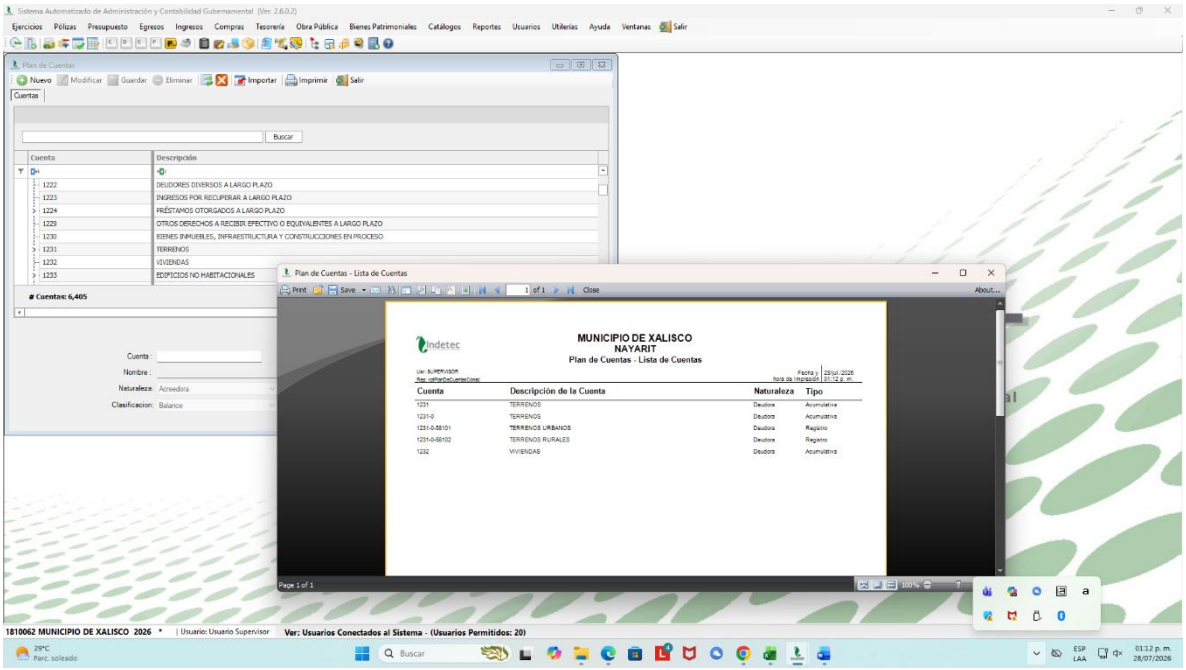
Lista de cuentas de Bienes Inmuebles