PERIODICO OFICIAL

ORGANO DEL GOBIERNO DEL ESTADO DE NAYARIT

Registrado como Artículo de Segunda Clase el 1o. de Diciembre de 1921

Directora: Lic. Veronica Guerrero Hernández

Sección Décima Novena Tomo CCXV

Tepic, Nayarit; 31 de Diciembre de 2024 Número: 125
Tiraje: 030

SUMARIO

PRESUPUESTO DE EGRESOS PARA LA MUNICIPALIDAD DE XALISCO, NAYARIT; PARA EL EJERCICIO FISCAL 2025

COPIA DE INTERNET

PRESUPUESTO DE EGRESOS PARA LA MUNICIPALIDAD DE XALISCO, NAYARIT; PARA EL EJERCICIO FISCAL DEL 2025.

CAPÍTULO PRIMERO
DISPOSICIONES GENERALES

ARTÍCULO 1º.- El ejercicio, control y evaluación del gasto público del Municipio de Xalisco, Nayarit; para el ejercicio fiscal 2025, se realizará en apego a lo establecido por los artículos 115, fracción IV, inciso c), último y penúltimo párrafo y 134, primer párrafo de la Constitución Política de los Estados Unidos Mexicanos; 115, inciso c), de la Constitución Política del Estado Libre y Soberano de Nayarit; 18, 19 y 21 de la Ley de Disciplina Financiera de las Entidades Federativas y los Municipios; 1º, 9º bis, 9º ter y demás relativos de la Ley de Presupuestación, Contabilidad y Gasto Público del Estado de Nayarit; la Ley General de Contabilidad Gubernamental; así como los numerales 197, 197 bis, 198, 198 bis, 199, 200, 201 y 201 bis de la Ley Municipal para el Estado de Nayarit, mismos que indican que se debe formular con apoyo en programas que muestren objetivos, metas y unidades responsables de su ejecución.

ARTÍCULO 2º.- Para efectos del presente Presupuesto de Egresos, se entenderá por:

- **Presupuesto**: Al Presupuesto de Egresos para la Municipalidad de Xalisco, Nayarit; para el ejercicio Fiscal del año 2025;

- **Dependencias:** A las diferentes áreas que integran la Administración Pública Municipal Centralizada;

- **Entidades**: A las Entidades de la Administración Municipal integrada por los Organismos Descentralizados;

- **Tesorería:** A la dependencia encargada de la recaudación de los ingresos municipales y responsable de realizar las erogaciones aprobadas por el Ayuntamiento en este Presupuesto de Egresos;

- **Contraloría**: A la Dirección de Contraloría Municipal;

- **Programas:** A los objetivos y acciones que habrán de ejecutarse por las dependencias y entidades de la administración pública municipal;

- **Indicadores:** Instrumento administrativo de medición para evaluar el avance de los planes y programas contenidos en el presupuesto de egresos;

- **Balance presupuestario:** La diferencia entre los ingresos totales incluidos en la Ley de Ingresos, y los gastos totales considerados en el Presupuesto de Egresos, con excepción de la amortización de la deuda;

- **Deuda contingente:** Cualquier financiamiento sin fuente o garantía de pago definida, que sea asumida de manera solidaria o subsidiaria por las entidades federativas con sus municipios, organismos descentralizados y empresas de participación estatal mayoritaria y fideicomisos, locales o municipales y, por los propios municipios con sus respectivos organismos descentralizados y empresas de participación municipal mayoritaria;

COPIA DE INTERNET

- **Financiamiento:** Toda operación constituida de un pasivo, directo o contingente, de corto, mediano o largo plazo, a cargo de los entes públicos, derivada de un crédito, empréstito o préstamo, incluyendo arrendamientos y factorajes financieros o cadenas productivas, independientemente de la forma mediante la que se instrumente;

- **Gasto corriente:** Las erogaciones que no tienen como contrapartida la creación de un activo, incluyendo, de manera enunciativa, el gasto en servicios personales, materiales y suministros, y los servicios generales, así como las transferencias, asignaciones, subsidios, donativos y apoyos;

- **Gasto etiquetado:** Las erogaciones que realizan los municipios con cargo a las transferencias federales etiquetadas, se incluyen las erogaciones que realicen con recursos de la entidad federativa con un destino específico;

- **Gasto no etiquetado:** Las erogaciones que realizan los municipios con cargo a sus Ingresos de libre disposición y financiamiento. Se excluye el gasto que realicen con recursos de la entidad federativa con un destino específico;

- **Ingresos excedentes:** Los recursos que durante el ejercicio fiscal se obtienen en exceso de los aprobados en la Ley de Ingresos;

- **Metas:** Expresión cuantitativa y cualitativa, que se persigue en un periodo determinado en relación a un objetivo;

- **Modificación al Presupuesto de Egresos:** Todo ajuste, ampliación, o reducción al techo financiero autorizado;

- **Políticas:** Lineamientos que deben cumplir los servidores públicos que ejerzan recursos de la Hacienda Municipal;

- **Programa:** Conjunto de proyectos que tienen un mismo propósito y fin, mediante el cual se establecerán las estrategias diseñadas para alcanzar los objetivos y metas del Plan Municipal de Desarrollo;

- **Proyecto:** Conjunto de actividades encaminadas a contribuir con el logro del objetivo de un programa;

- **Responsable del Gasto:** Servidor público encargado de la administración y ejecución de los recursos asignados; y

- **Unidad Responsable:** Unidad ejecutora de la obtención de los objetivos y metas fijados en los programas y la administración de los recursos asignados.

COPIA DE INTERNET

CAPÍTULO SEGUNDO
EROGACIONES

ARTÍCULO 3º.- El Presupuesto de Egresos para la Municipalidad de Xalisco, Nayarit; para el ejercicio fiscal del año 2025, será por un monto de **$345,254,508.31 (trescientos cuarenta y cinco millones doscientos cincuenta y cuatro mil quinientos ocho pesos 31/100 moneda nacional),** cifra que concuerda fielmente con la Ley de Ingresos que para el mismo ejercicio fiscal aprobó el Congreso del Estado Libre y Soberano de Nayarit representado por su H. XXXIV Legislatura.

Los recursos se distribuyen por programas que muestran objetivos, metas y unidades responsables de su ejecución, de conformidad con lo siguiente:

El gasto neto total se orientará a la obtención de los resultados planteados en el Programa de Desarrollo 2025 y se distribuye bajo las clasificaciones administrativa, funcional, programática, económica, por objeto del gasto, clasificación geográfica y zonas de mayor pobreza conforme a lo establecido en este Presupuesto de Egresos como sigue:

I.- CLASIFICACIÓN ADMINISTRATIVA
DEL PRESUPUESTO DE EGRESOS 2025
(CIFRAS EN PESOS)

APARTADO	DEPENDENCIA	PARCIAL	IMPORTE
I	**GOBERNACIÓN**		**39,529.267.20**
	PRESIDENCIA	25,253,342.80	
	CABILDO	11,325,739.84	
	SECRETARIA DEL AYUNTAMIENTO	3,040,184.56	
II	**DEPENDENCIAS MUNICIPALES**		**158,198,145.76**
	TESORERIA MUNICIPAL	71,305,990.40	
	CONTRALORIA	1,355,672.00	
	SEGURIDAD PUBLICA, TRANSITO Y PROTECCION CIVIL	30,568,692.96	
	REGISTRO CIVIL	1,990,481.12	
	PROGRAMACION Y PRESUPUESTO	1,404,779.76	
	OBRA PUBLICA	14,155,106.48	
	SERVICIOS PUBLICOS	21,866,340.96	
	DESARROLLO URBANO Y ECOLOGIA	939,176.96	
	DESARROLLO RURAL	1,038,666.00	
	SALUD MUNICIPAL	964,890.00	
	ASUNTOS JURIDICOS	3,733,894.40	
	BIENESTAR SOCIAL	2,650,577.20	
	COORDINACION MUNICIPAL DE DEPORTE	749,103.60	

COPIA DE INTERNET

I.- CLASIFICACIÓN ADMINISTRATIVA
DEL PRESUPUESTO DE EGRESOS 2025
(CIFRAS EN PESOS)

APARTADO	DEPENDENCIA	PARCIAL	IMPORTE
	CULTURA, ARTE Y EDUCACION	1,308,315.92	
	DESARROLLO SOCIAL Y ECONOMICO	865,992.80	
	JUZGADO CIVICO MUNICIPAL	422,550.00	
	DELEGACION PANTANAL	343,050.80	
	SECRETARIA TECNICA	2,534,864.40	
III	**EROGACIONES GENERALES**		**27,000,000.00**
	EROGACIONES GENERALES	27,000,000.00	
IV	**GASTO MUNICIPAL FEDERALIZADO**		**55,990,715.79**
	INVERSION PUBLICA	43,021,115.79	
	DEUDA PUBLICA	12,969,600.00	
V	**CONVENIOS Y REASIGACIONES**		**0.00**
	CONVENIOS	0.00	
VI	**OROMAPAS XALISCO**		**64,536,379.56**
	PRESUPUESTO TOTAL		**345,254,508.31**

II.- CLASIFICACIÓN FUNCIONAL
DEL PRESUPUESTO DE EGRESOS 2025
(CIFRAS EN PESOS)

FINALIDAD	FUNCIÓN	DESCRIPCIÓN	IMPORTE
1		**FUNCIONES DE GOBIERNO**	**250,013,175.64**
	1	LEGISLACIÓN	11,235,739.84
	3	COORDINACIÓN DE LA POLÍTICA DE GOBIERNO	31,171,442.56
	3	FUNCIÓN PÚBLICA	1,355,672.00
	5	ASUNTOS FINANCIEROS Y HACENDARIOS	72,710,770.16
	7	ASUNTOS DE ORDEN PÚBLICO Y DE SEGURIDAD INTERIOR	30,991,242.96
	8	OTROS SERVICIOS GENERALES	102,548,308.12
2		**FUNCIONES DE DESARROLLO SOCIAL**	**46,043,425.31**
	2	VIVIENDA Y SERVICIOS A LA COMUNIDAD	43,021,115.79
	3	SALUD	964,890.00
	4	RECREACIÓN, CULTURA Y OTRAS MANIFESTACIONES SOCIALES	2,057,419.52
	6	INDIGENAS	0.00
	7	OTROS ASUNTOS SOCIALES	0.00
3		**FUNCIONES DE DESARROLLO ECONÓMICO**	**36,228,307.36**
	1	ASUNTOS ECONÓMICOS, COMERCIALES Y LABORALES	36,228,307.36
4		**OTRAS NO CLASIFICADAS EN FUNCIONES ANTERIORES**	**12,969,600.00**
	1	TRANSACCIONES DE LA DEUDA PÚBLICA / COSTO FINANCIERO DE LA DEUDA	12,969,600.00
		PRESUPUESTO TOTAL	**345,254,508.31**

COPIA DE INTERNET

CLASIFICACIÓN PROGRAMÁTICA
DEL PRESUPUESTO DE EGRESOS 2025
(CIFRAS EN PESOS)

En cumplimiento a lo dispuesto en el artículo 133 y 134 de la Constitución Política del Estado Libre y Soberano de Nayarit; así como el numeral 198 bis de la Ley Municipal para el Estado de Nayarit, de los cuales se desprende que los presupuestos de egresos se formularán con base a resultados, conforme a programas, los cuales se desagregarán en subprogramas cuando así se requiera, se realizaron Matrices de Indicadores de Resultados (MIR), para con ello avanzar en la incorporación del Presupuesto Basado en Resultados (PBR) del Municipio de Xalisco, Nayarit y dar cumplimiento a la vez a las disposiciones del artículo 134 de la Constitución Política de los Estados Unidos Mexicanos.

Los Programas Presupuestales y sus montos asignados se distribuyeron entre las unidades administrativas, conforme a la clasificación programática que se presenta a continuación:

CLAVE DEL PROGRAMA	DESCRIPCIÓN	IMPORTE	%
GASTO PROGRAMÁTICO			
F	PROMOCIÓN Y FOMENTO	8,516,722.48	2.47
E	PRESTACIÓN DE SERVICIOS PÚBLICOS	145,569,423.91	42.16
M	APOYO AL PROCESO PRESUPUESTARIO Y MEJORAR LA EFICIENCIA INSTITUCIONAL	152,343,089.92	44.12
O	APOYO A LA FUNCIÓN PUBLICA Y AL MEJORAMIENTO DE LA GESTIÓN	1,355,672.00	0.39
U	SUBSIDIOS: SECTOR SOCIAL Y PRIVADO	18,710,000.00	5.42
GASTO NO PROGRAMÁTICO – CON ASIGNACIÓN DE CLAVE			
	EROGACIONES GENERALES		
J	JUBILADOS Y PENSIONADOS	12,200,000.00	3.53
U	SUBSIDIOS: SECTOR SOCIAL Y PRIVADO O ENTIDADES FEDERATIVAS Y MUNICIPIOS	12,300,000.00	3.56
D	DEUDA PUBLICA	12,969,600.00	3.76
	PRESUPUESTO TOTAL	**345,254,508.31**	**100**

Nota: El gasto no programático comprende asignaciones para transferencia sin ser sujeto a evaluación por la naturaleza de las operaciones, sin embargo, cuenta con clasificación presupuestal conforme al acuerdo emitido por el CONAC.

COPIA DE INTERNET

III. CLASIFICACIÓN ECONÓMICA DEL PRESUPUESTO DE EGRESOS 2025

(CIFRAS EN PESOS)

TIPO / CAPÍTULO	DESCRIPCIÓN	PARCIAL	IMPORTE
GASTO CORRIENTE			**272,111,792.51**
1000	SERVICIOS PERSONALES	116,801,412.95	
2000	MATERIALES Y SUMINISTRO	27,140,000.00	
3000	SERVICIOS GENERALES	32,624,000.00	
4000	TRANSFERENCIA, ASIGNACIONES, SUBSIDIOS Y OTRAS AYUDAS	31,010,000.00	
	OROMAPAS XALISCO	64,536,379.57	
GASTO DE CAPITAL			**47,973,115.79**
5000	BIENES MUEBLES, INMUEBLES E INTANGIBLES	4,960,000.00	
6000	INVERSIÓN PÚBLICA Y ACCIONES SOCIALES	43,013,115.79	
AMORTIZACION DE DEUDA			**12,969,600.00**
9000	DEUDA PÚBLICA	12,969,600.00	
PENSIONADOS Y JUBILADOS			**12,200,000.00**
4000	TRANSFERENCIA, ASIGNACIONES, SUBSIDIOS Y OTRAS AYUDAS	12,200,000.00	
		PRESUPUESTO TOTAL	**345,254,508.31**

COPIA DE INTERNET

IV.- CLASIFICACIÓN GEOGRÁFICA DEL PRESUPUESTO DE EGRESOS 2025

(CIFRAS EN PESOS)

CLAVE	REGIÓN/O ZONA	IMPORTE
MX	MUNICIPIO DE XALISCO	
PRESUPUESTO TOTAL		**$345,254,508.31**

En cumplimiento al artículo 198 bis, fracción IV, párrafo segundo, de la Ley Municipal para el Estado de Nayarit, en donde se expresa que en base a la información generada por el Instituto Nacional de Geografía e Informática y por el Consejo Nacional de Evaluación de la política de desarrollo social y a propuesta del Instituto Municipal de Planeación, presentará ante este órgano de gobierno municipal las localidades, colonias o áreas que se encuentran en situación de pobreza extrema y rezago social. Considerando los elementos que al efecto se prevén en la ley de coordinación fiscal federal en su artículo 33.

Para cumplir con el precepto anterior se tomó la información del Consejo Nacional de Evaluación de la Política de Desarrollo Social, con datos que provienen del Instituto Nacional de Geografía e Informática, bajo los siguientes cuadros:

COPIA DE INTERNET

18 - Nayarit
18008 - Xalisco

I. Información sociodemográfica

	Entidad	Municipio
Población total, 2023 [1][13]	1,294,124	64,584
Población joven, 2023 [1][13] (15 a 29 años)	325,433	16,403
Población adulta mayor, 2023 [14] (65 y más años)	133,434	5,414
Población estudiantil, 2020 [2]	344,459	20,059
Población afromexicana, 2020 [12]	10,416	527
Población indígena por autoadscripción, 2020 [2]	186,093	5,069
Población que habla alguna lengua indígena, 2020 [2]	69,856	372
Población con discapacidad, 2020 [12]	68,216	2,560
Zonas de Atención Prioritaria urbanas, 2024 [3]	563	6
Zonas de Atención Prioritaria rurales, 2024 [3]	4	0
Grado de marginación, 2020 [4]	Alto	Muy bajo
Localidades con alto o muy alto grado de rezago social, 2020 [5]	561	2

Pirámide de población, 2023 [1]
(número de personas)

rango de edad	Hombres 31,673 (49.0%)	Mujeres 32,911 (51.0%)
65 y más	1,876	1,981
60 a 64	1,005	1,023
55 a 59	1,260	1,334
50 a 54	1,526	1,685
45 a 49	1,773	1,991
40 a 44	2,068	2,298
35 a 39	2,463	2,637
30 a 34	2,678	2,816
25 a 29	2,616	2,741
20 a 24	2,647	2,691
15 a 19	2,840	2,868
10 a 14	3,011	3,049
5 a 9	3,060	2,989
0 a 4	2,850	2,808

Nota: 1/ El dato de la población adulta mayor proviene de la Dirección General para la Validación de Beneficiarios, Secretaría de Bienestar, 2023.
2/ Los datos de población total y población joven a nivel entidad federativa provienen de las Proyecciones de la población de México 2020 - 2070 de CONAPO. Mientras que, a nivel municipal, se utilizan las Proyecciones 2015 - 2030, ya que CONAPO aún no cuenta con la actualización correspondiente.

II. Indicadores de pobreza multidimensional

Población por condición de pobreza multidimensional, 2020 [6]
(número de personas y porcentaje)

Indicador	Personas	Porcentaje
Pobreza	14,795	19.8%
Pobreza moderada	14,136	18.9%
Pobreza extrema	659	0.9%
Vulnerables por carencia social	28,403	38.0%
Vulnerables por ingresos	4,961	6.6%
No pobres y no vulnerables	26,543	35.5%

Porcentaje de la población por rubros de pobreza, 2022 [6][7]

	Pobreza	Pobreza moderada	Pobreza extrema
Entidad	29.3%	22.9%	6.4%
Municipio	19.8%	18.9%	0.9%

Carencias sociales, 2020 [6][7]
(número de personas y porcentaje)

	Rezago educativo	Acceso a los servicios de salud	Acceso a la seguridad social	Calidad y espacios de la vivienda	Acceso a los servicios básicos en la vivienda	Acceso a la alimentación nutritiva y de calidad
Entidad [7]	256,590	430,173	650,141	136,877	181,552	214,188
Municipio [6]	8,071	17,503	32,138	1,663	5,394	12,418
Entidad	20.3%	34.1%	51.5%	10.8%	14.4%	17.0%
Municipio	10.8%	23.4%	43.0%	2.2%	7.2%	16.6%

Nota: De acuerdo con el CONEVAL, los datos se actualizan cada dos años para las entidades federativas y cada cinco años para los municipios o demarcaciones territoriales. Por esta razón, los datos mostrados son de 2022 para las entidades y de 2020 para los municipios o demarcaciones.

III. Indicadores de seguimiento al derecho a la vivienda

Estimaciones de los componentes de carencia por calidad y espacios en la vivienda, 2020 [8]

(número de personas y viviendas)

Viviendas con pisos de tierra		Viviendas con techos de material endeble		Viviendas con muros de material endeble		Viviendas con hacinamiento	
	Municipio		Municipio		Municipio		Municipio
Personas	440	Personas	108	Personas	114	Personas	2,135
Viviendas	112	Viviendas	31	Viviendas	26	Viviendas	378

Estimaciones de los componentes de carencia por acceso a los servicios básicos en la vivienda, 2020 [8]

(número de personas y viviendas)

Viviendas sin acceso al agua		Viviendas sin drenaje		Viviendas sin electricidad		Viviendas sin chimenea cuando usan leña o carbón para cocinar	
	Municipio		Municipio		Municipio		Municipio
Personas	10,613	Personas	277	Personas	59	Personas	4,811
Viviendas	3,083	Viviendas	95	Viviendas	27	Viviendas	1,194

IV. Distribución de los recursos del Fondo de Aportaciones para la Infraestructura Social en su componente FAISMUN

Distribución geográfica de los recursos planeados del FAISMUN según sus componentes, enero-diciembre 2023 [9]

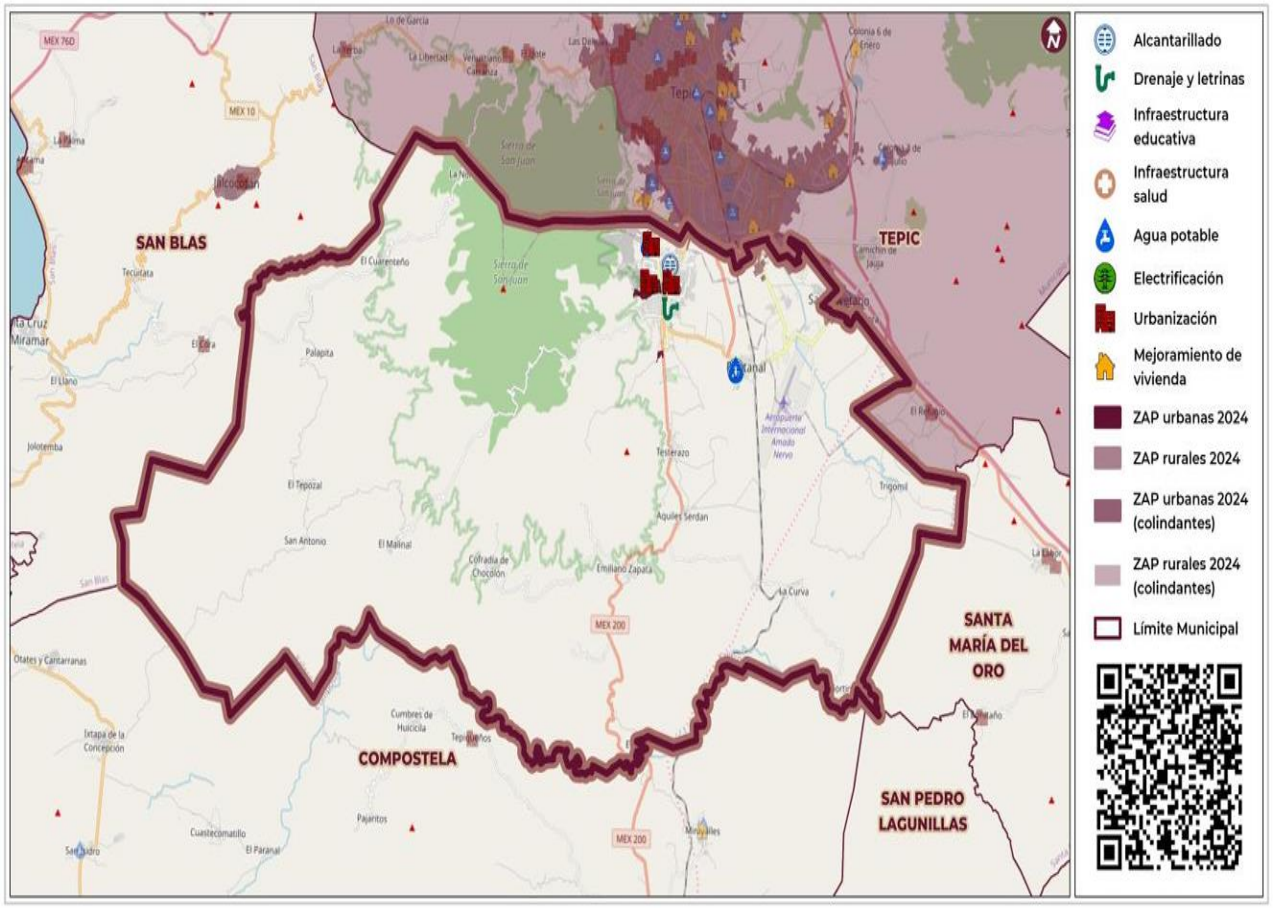

Recursos planeados y ejercidos del FAISMUN, 2023

Indicador	Millones de pesos
Recursos planeados (enero-diciembre 2023) [10]	15.4
Recursos ejercidos (enero-septiembre 2023) [11]	2.9

Nota: Los recursos planeados pueden no reflejar la totalidad para el ejercicio fiscal 2023, debido a que, al corte del 03 de diciembre de 2023, algunos municipios no contaban con la información completa en la MIDS.

Distribución porcentual de los recursos planeados del FAISMUN según sus componentes, 2021-2023 [10]

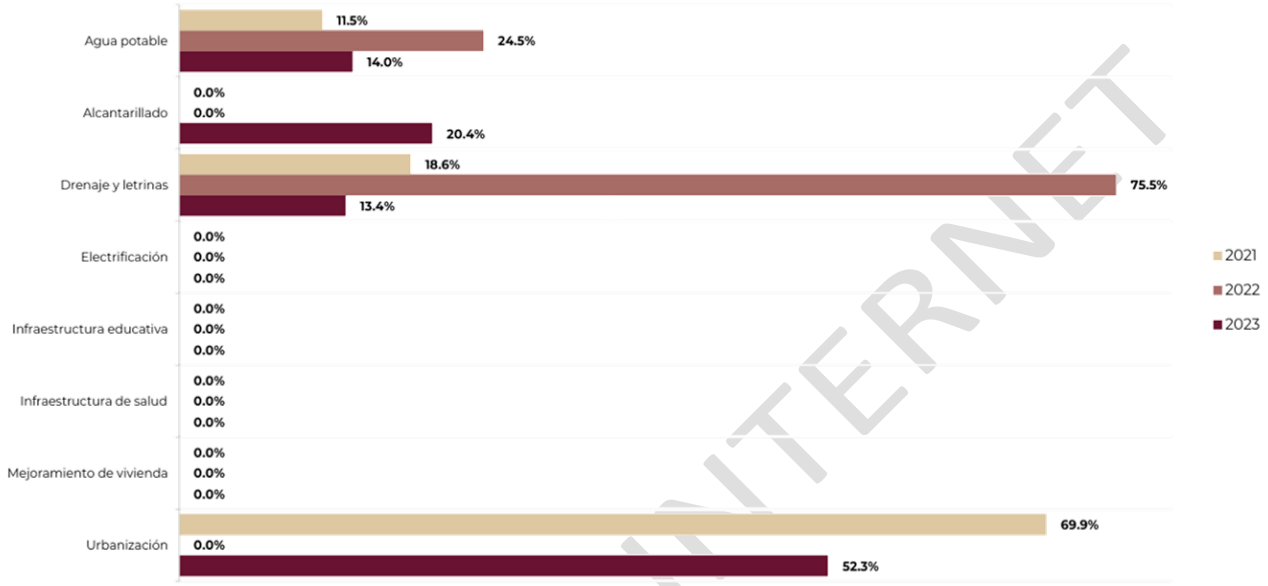

Nota: Los datos de 2021 y 2022 son definitivos; para 2023 los datos son preliminares al corte del 03 de diciembre de 2023.

Fuentes de información:

[1] CONAPO, Proyecciones de la población de México y de las entidades federativas 2020 a 2070 (a mitad de año).
[2] INEGI, Cuestionario ampliado. Censo de Población y Vivienda 2020.
[3] DOF, Decreto por el que se formula la Declaratoria de las Zonas de Atención Prioritaria para 2024, (DOF 25/11/2023).
[4] CONAPO, Índice de Marginación por entidad federativa 2020.
[5] CONEVAL, Índice de Rezago Social 2020 a nivel nacional, estatal, municipal y localidad.
[6] CONEVAL, Medición de la Pobreza a nivel municipio 2020, Anexo estadístico 2010 - 2020.
[7] CONEVAL, Medición de la Pobreza a nivel entidad federativa 2022, Anexo estadístico.
[8] DGPA, Secretaría de Bienestar, cálculo propio con base en el Cuestionario ampliado del Censo de Población y Vivienda 2020, INEGI, aplicando la Metodología para la Medición Multidimensional de la Pobreza 2020, CONEVAL.
[9] DGPB, Secretaría de Bienestar, mapa elaborado a partir de la base de datos de los recursos planeados extraída de la MIDS, proporcionada por la DGDR, Secretaría de Bienestar.
[10] DGDR, Secretaría de Bienestar, a partir de la base de datos de los recursos planeados extraída de la MIDS.
[11] UED-SHCP, con información extraída del SRFT, 2023-T3. Informe sobre Ejercicio, Destino y Resultados de los Recursos Federales Transferidos a las Entidades Federativas y Municipios. Carpeta Ejercicio del Gasto.
[12] INEGI, Cuestionario básico. Censo de Población y Vivienda 2020.
[13] CONAPO, Proyecciones de la Población de los municipios de México, 2015 - 2030 (a mitad de año).
[14] DGVB, Secretaría de Bienestar, padrón de beneficiarios del Programa Pensión para el Bienestar de las Personas Adultas Mayores , 2023.

Para mayor información de los Informes anuales históricos, consultar en: https://www.gob.mx/bienestar/documentos/informe-anual-sobre-la-situacion-de-pobreza-y-rezago-social

Clave municipio		**18008**
Municipio		**Xalisco**
Población total		**64,584**
Indicadores de rezago social (porcentaje)	Población en pobreza	19.8%
	Población en pobreza moderada	18.9%
	Población en pobreza extrema	0.9%
	Población con rezago educativo	10.8%
	Población con acceso a los servicios de salud	23.4%
	Calidad y espacios de la vivienda	2.2%
	Acceso a la seguridad social	43.0%
	Acceso a los servicios básicos en la vivienda	7.2%
	Acceso a la alimentación nutritiva y de calidad	16.6%
Grado de marginación		Muy bajo

COPIA DE INTERNET

Asimismo, en apego a lo establecido por el artículo 198 Bis, fracción IV de la Ley Municipal para el Estado de Nayarit, a continuación se determinan las zonas de pobreza extrema y rezago social, las poblaciones, colonias o áreas que se encuentren en dicha condición, mismas que fueron identificadas conforme a las disposiciones de la emitidas por la Secretaria de Desarrollo Social, el Instituto Nacional de Estadística y Geografía, y por el Consejo Nacional de Evaluación de la Política de Desarrollo Social respecto de la normatividad aplicable en materia. Lo anterior sin perjuicio de lo que determinen las autoridades federales competentes con financiamiento de recursos federales etiquetados.

Localidad	Población	Índice de rezago social			Grado de rezago social	Lugar que ocupa en el contexto nacional
SANTA MÓNICA/ LOMAS VERDES/ BUGAMBILIAS/ MORELOS/ 10 DE MAYO/ VICENTE GUERRERO/ COLINAS DE SAN JUAN/ VILLAS DE GUADALUPE/ LAS ISABELES/ NAHIL Y KIEKARI	3,491	Educación	Población de 15 o más analfabeta	67	Xalisco está dentro de las AGEBS URBANAS con Muy Alto o Alto grado de Rezago Social (carencias sociales CONEVAL) dentro del Porcentaje de personas en pobreza extrema mayor al 34%	Nayarit en el año 2020 se encontraba con un rezago social Medio (CONEVAL)
			Población de 6 a 14 años que no asisten a la escuela	11		
			Población de 15 años y más con educación básica incompleta	476		
		Acceso a Servicios de Salud	Población sin derechohabiencia a los servicios de salud	771		
		Calidad y Espacios de Vivienda	Viviendas con piso de Tierra	6		
			Vivienda que no disponen de agua entubada en la red publica	0		
		Activos en el hogar	Vivienda que no disponen de lavadora ni refrigerador	36		
14 DE FEBRERO/ NUEVA GALICIA/ 10 DE MAYO/ AMPLIACIÓN LOMAS VERDES II/ LOMAS VERDES I/ NUEVO MÉXICO/ SANTA MONICA	3,704	Educación	Población de 15 o más analfabeta	107		
			Población de 6 a 14 años que no asisten a la escuela	18		
			Población de 15 años y más con educación básica incompleta	664		
		Acceso a Servicios de Salud	Población sin derechohabiencia a los servicios de salud	968		
		Calidad y Espacios de Vivienda	Viviendas con piso de Tierra	10		
			Vivienda que no disponen de agua entubada en la red publica	4		
		Activos en el hogar	Vivienda que no disponen de lavadora ni refrigerador	63		
LOS CERRITOS	42	Educación	Población de 15 o más analfabeta	0		
			Población de 6 a 14 años que no	0		

COPIA DE INTERNET

Localidad	Población	Índice de rezago social			Grado de rezago social	Lugar que ocupa en el contexto nacional
			asisten a la escuela			
			Población de 15 años y más con educación básica incompleta	7		
		Acceso a Servicios de Salud	Población sin derechohabiencia a los servicios de salud	7		
		Calidad y Espacios de Vivienda	Viviendas con piso de Tierra	0		
			Vivienda que no disponen de agua entubada en la red publica	0		
		Activos en el hogar	Vivienda que no disponen de lavadora ni refrigerador	0		
SALVADOR SÁNCHEZ VÁZQUEZ/ LOMAS BONITAS/ LAS ARENERAS I/ LAS ARENERAS II/	1,371	Educación	Población de 15 o más analfabeta	32		
			Población de 6 a 14 años que no asisten a la escuela	8		
			Población de 15 años y más con educación básica incompleta	204		
		Acceso a Servicios de Salud	Población sin derechohabiencia a los servicios de salud	377		
		Calidad y Espacios de Vivienda	Viviendas con piso de Tierra	8		
			Vivienda que no disponen de agua entubada en la red publica	5		
		Activos en el hogar	Vivienda que no disponen de lavadora ni refrigerador	22		
XALISCO	79	Educación	Población de 15 o más analfabeta	4		
			Población de 6 a 14 años que no asisten a la escuela	0		
			Población de 15 años y más con educación básica incompleta	11		
		Acceso a Servicios de Salud	Población sin derechohabiencia a los servicios de salud	13		
		Calidad y Espacios de Vivienda	Viviendas con piso de Tierra	0		
			Vivienda que no disponen de agua entubada en la red publica	6		
		Activos en el hogar	Vivienda que no disponen de	0		

COPIA DE INTERNET

Localidad	Población	Índice de rezago social			Grado de rezago social	Lugar que ocupa en el contexto nacional
			lavadora ni refrigerador			
PANTANAL (LOS CAMICHINES)	64	Educación	Población de 15 o más analfabeta	3		
			Población de 6 a 14 años que no asisten a la escuela	0		
			Población de 15 años y más con educación básica incompleta	6		
		Acceso a Servicios de Salud	Población sin derechohabiencia a los servicios de salud	17		
		Calidad y Espacios de Vivienda	Viviendas con piso de Tierra	0		
			Vivienda que no disponen de agua entubada en la red publica	0		
		Activos en el hogar	Vivienda que no disponen de lavadora ni refrigerador	0		

- Fuente: Consejo Nacional de Evaluación de la Política de Desarrollo Social

Para el crecimiento económico y social, se establece que como objetivo de la administración municipal el mejorar la calidad de vida de los habitantes del Municipio, mediante una eficiente prestación de los servicios públicos. Por lo que, con la gestión municipal se fomentará la salud, educación y la vivienda.

Ahora, ante la situación económica actual y debido al entorno recesivo, se requiere promover un presupuesto proactivo, implementando nuevos mecanismos que permitan proyectar una imagen de estabilidad hacia el sector productivo que propicie nuevas inversiones.

COPIA DE INTERNET

CAPÍTULO TERCERO
ADMINISTRACIÓN DEL GASTO

ARTÍCULO 4º.- Para el pago de las asignaciones contenidas en el presente presupuesto se estará al orden siguiente:

I. Servicios Personales;

II. Gastos de Administración;

III. Servicios Generales; y

IV. Las demás partidas del presupuesto, incluyendo las del Ramo 33, de otros fondos y convenios.

Los titulares de las dependencias del Ayuntamiento serán los responsables de la ejecución correcta del presupuesto asignado, de los programas aprobados según su calendarización y de que se adopten las medidas necesarias para corregir cualquier irregularidad que en su caso llegare a detectarse.

ARTÍCULO 5º.- La interpretación del presente presupuesto, para efectos administrativos y exclusivamente en el ámbito de la competencia del Gobierno Municipal, corresponde a la Tesorería Municipal y a Contraloría Municipal, en el ámbito de sus respectivas competencias y en el marco de lo que establece la Ley General de Contabilidad Gubernamental.

La Tesorería Municipal podrá recomendar medidas en los casos en que se designen ejecutores del gasto, debiendo garantizar la administración del recurso público bajo los principios de eficiencia, eficacia, economía, transparencia y honradez, para satisfacer los objetivos a los que están destinados.

Cualquier ajuste al gasto deberá en todo momento buscar reducir el gasto corriente no prioritario y proteger la inversión productiva y los programas prioritarios, en coordinación con el responsable del área correspondiente para su correcta aplicación.

En el supuesto de reducción de recursos de los asignados mensualmente por la federación y el estado, el importe de dicha reducción impactara de manera proporcional a diferentes partidas y no a una sola; exceptuando de dichas reducciones lo que corresponde a sueldos y prestaciones esto en beneficio de los trabajadores.

Los ahorros y economías deberán destinarse en primer lugar a corregir desviaciones del balance presupuestario de recursos disponibles negativo, y en segundo lugar a los programas prioritarios.

Respecto a los ingresos excedentes derivados de ingresos de libre disposición, se estará conforme a lo dispuesto en el artículo 14 de la Ley de Disciplina Financiera de las Entidades Federativas y los Municipios.

ARTÍCULO 6º.- La creación y/o ampliación de partidas que excedan del total autorizado, deberá ser aprobado por los integrantes del Ayuntamiento, a petición del titular de la Tesorería Municipal.

COPIA DE INTERNET

III. CLASIFICACION ECONOMICA DEL PRESUPUESTO DE EGRESOS 2025

PRESUPUESTO DE EGRESOS CON BASE EN RESULTADOS PARA LA MUNCIPALIDAD DE XALISCO,NAYARIT; PARA EL EJERCICIO FISCAL 2025

APARTADO		DEPENDENCIA		IMPORTE	
I		**GOBERNACION**			
	01	PRESIDENCIA	$	25,253,342.80	7.31%
	02	CABILDO	$	11,235,739.84	3.25%
	03	SECRETARIA DEL AYUNTAMIENTO	$	3,040,184.56	0.88%
II		**DEPENDENCIAS MUNICIPALES**			
	04	TESORERIA MUNICIPAL	$	71,305,990.40	20.65%
	05	CONTRALORIA	$	1,355,672.00	0.39%
	06	SEGURIDAD PUBLICA, TRANSITO Y PROTECCION CIVIL	$	30,568,692.96	8.85%
	07	REGISTRO CIVIL	$	1,990,481.12	0.58%
	08	PROGRAMACION Y PRESUPUESTO	$	1,404,779.76	0.41%
	09	OBRA PUBLICA	$	14,155,106.48	4.10%
	10	SERVICIOS PUBLICOS	$	21,866,340.96	6.33%
	11	DESARROLLO URBANO Y ECOLOGIA	$	939,176.96	0.27%
	12	DESARROLLO RURAL	$	1,038,666.00	0.30%
	13	SALUD MUNICIPAL	$	964,890.00	0.28%
	14	ASUNTOS JURIDICOS	$	3,733,894.40	1.08%
	15	BIENESTAR SOCIAL	$	2,650,577.20	0.77%
	16	COORDINACION MUNICIPAL DE DEPORTE	$	749,103.60	0.22%
	17	CULTURA, ARTE Y EDUCACION	$	1,308,315.92	0.38%
	18	DESARROLLO SOCIAL Y ECONOMICO	$	865,992.80	0.25%
	19	JUZGADO CIVICO MUNICIPAL	$	422,550.00	0.12%
	20	DELEGACION PANTANAL	$	343,050.80	0.10%
	21	SECRETARIA TECNICA	$	2,534,864.40	0.73%
III	22	**EROGACIONES GENERALES**	$	27,000,000.00	7.82%
IV		**GASTO MUNICIPAL FEDERALIZADO Y ESTATAL**			
		INVERSION PUBLICA FIII Y FIV	$	43,021,115.79	12.46%
		DEUDA PUBLICA CORTO PLAZO	$	12,969,600.00	3.76%
V		CONVENIOS DE ALCANCE MUNICIPAL	$	-	0.00%
VI		OROMAPAS XALISCO	$	64,536,379.56	18.69%
		Total	**$**	**345,254,508.31**	**100.00%**

Dependencia 1 PRESIDENCIA								Total
Capitulo								$ 25,253,342.80
Concepto								
Partida	ctd	Denominacion	plaza	mensual	anual	Partida	Concepto	Capitulo
1000		SERVICIOS PERSONALES						$ 2,409,342.80
1100		Remuneraciones al Personal de Carácter Permanente					$ 1,209,342.80	
111		Dietas				$ -		
11101		Dietas	$ -	$ -	$ -			
113		Sueldos Base al Personal Permanente						
11301		Sueldos al Personal de Base				$ 575,847.60		
	1	Capturista de Datos T.M.	$ 6,741.10	$ 13,482.20	$ 161,786.40			
	1	Encargada de Administracion	$ 11,402.80	$ 22,805.60	$ 273,667.20			
	1	Mensajera	$ 5,849.75	$ 11,699.50	$ 140,394.00			
11302		Sueldos al Personal de Confianza				$ 583,495.20		
	1	Presidente Municipal	$ 8,919.15	$ 17,838.30	$ 214,059.60			
	1	Secretario Particular	$ 3,082.50	$ 6,165.00	$ 73,980.00			
	1	Chofer	$ 2,172.00	$ 4,344.00	$ 52,128.00			
	1	Encargado de Enlace Municipal	$ 1,483.35	$ 2,966.70	$ 35,600.40			
	1	Encargado de Oficialia de Partes	$ 1,483.35	$ 2,966.70	$ 35,600.40			
	1	Asistente Administrativo	$ 1,696.05	$ 3,392.10	$ 40,705.20			
	1	Auxiliar Administrativo	$ 1,142.10	$ 2,284.20	$ 27,410.40			
	4	Auxiliar	$ 1,083.45	$ 2,166.90	$ 104,011.20			
plazas	14							
11304		Nivelaciones Salariales				$ 50,000.00		
1200		Remuneraciones al Personal de Carácter Transitorio					$ 600,000.00	
121		Honorarios Asimilables a Salarios				$ 600,000.00		
12101		Contratos por Honorarios asimilables a Salarios			$ 600,000.00			
122		Sueldos Base al Personal Eventual				$ -		
12201		Sueldos al Personal Eventual						
12205		Nivelacion por aumentos			$ -			
1600		Previsiones					$ 600,000.00	
161		Previsiones de Carácter Laboral, Economica y de Seguridad Social				$ 600,000.00		
16101		Previsiones de Incremento al Personal de Base			$ 200,000.00			
16102		Previsiones de Incremento al Personal de Confianza			$ 200,000.00			
16104		Previsiones para la Creacion de Plazas			$ 200,000.00			
2000		MATERIALES Y SUMINISTROS						$ 2,280,000.00
2100		Materiales de Administracion, emision de documentos y articulos oficiales					$ 250,000.00	
211		Materiales, Utiles y Equipos Menores de Oficina				$ 180,000.00		
21101		Materiales para Servicio en General			$ 40,000.00			
21102		Articulos y Material de Oficina			$ 60,000.00			
21104		Material para Mantenimiento de la Oficina			$ -			
21106		Productos de Papel y Hule para Uso en Oficinas			$ 40,000.00			
212		Materiales y Utiles de Impresión y Reproduccion			$ -	$ -		
21201		Materiales para Impresión y Reproduccion			$ -			
214		Materiales, Utiles y Equipos Menores de Tecnologias de la Informacion				$ 40,000.00		
21401		Suministros Informaticos			$ 40,000.00			
215		Material Impreso e Informacion Digital			$ -	$ -		
21503		Material de Comunicación			$ -			
216		Material de Limpieza			$ -	$ 30,000.00		
21601		Materiales y Articulos de Limpieza			$ 30,000.00			
21602		Productos de Papel para la Limpieza			$ -			
21603		Productos Textiles para la Limpieza			$ -			
2200		Alimentos y Utensilios					$ 100,000.00	
221		Productos Alimenticios para Personas				$ 80,000.00		
22105		Productos Diversos para alimentacion de Personas			$ 80,000.00			
223		Utensilios para el Servicio de Alimentacion				$ 20,000.00		
22302		Articulos para el Servicio de alimentacion			$ 20,000.00			
2300		Materias Primas y Materiales de Produccion y de Comercializacion					$ -	
233		Productos de Papel, Carton e Impresos Adquiridos como Materia Prima				$ -		
23301		Productos de Papel y de Hule Adquiridos como Materia Prima			$ -			
236		Productos Metalicos y a Base de Materiales No Metalicos Adquiridos como Materia Prima				$ -		
23601		Articulos para Sevicios Generales Adquiridos como Materia Prima			$ -			
2400		Materiales y Articulos de Construccion y de reparacion					$ 200,000.00	
241		Productos Minerales No Metalicos				$ 50,000.00		
24101		Material de Ferreteria para Construccion y Reparacion			$ 50,000.00			
24102		Minerales para la Construccion y Reparacion			$ -			
24103		Productos Minerales para Construccion y Reparacion			$ -			
242		Cemento y Productos de Concreto				$ -		
24201		Cemento y Productos de Concreto			$ -			
244		Madera y Productos de Madera				$ -		
24401		Madera y Productos de Madera			$ -			
245		Vidrio y Productos de Vidrio				$ -		
24501		Articulos y Material de Oficina en Vidrio			$ -			
246		Material Electrico y Electronico				$ 50,000.00		
24601		Accesorios y Material Electrico			$ 50,000.00			
24602		Material Electrico para la Comunicación			$ -			

24603	Material de Ferreteria Electrico	$ -				
247	**Articulos Metalicos para la Construccion**		$ 100,000.00			
24701	Accesorios y Material Electrico para la Construccion	$ 100,000.00				
24702	Material de Ferreteria para la Construccion	$ -				
24703	Productos Minerales para la Construccion	$ -				
24704	Refacciones y Estructuras para la Construccion	$ -				
2600	**Combustibles, Lubricantes y aditivos**				$ 1,550,000.00	
261	**Combustibles, Lubricantes y aditivos**		$ 1,550,000.00			
26101	Combustibles, Lubricantes y aditivos	$ 1,550,000.00				
2700	**Vestuario, Blancos y Prendas de Proteccion y Articulos deportivos**				$ 30,000.00	
271	**Vestuario y Uniformes**		$ 30,000.00			
27101	Articulos para Servicios Generales	$ 30,000.00				
272	**Prendas de Seguridad y Proteccion Personal**		$ -			
27202	Articulos para seguridad y Proteccion Personal	$ -				
273	**Articulos Deportivos**		$ -			
27301	Articulos Deportivos y de Campaña	$ -				
274	**Productos Textiles**		$ -			
27401	Productos Textiles	$ -				
2900	**Herramientas, Refacciones y Accesorios Menores**				$ 150,000.00	
291	**Herramientas Menores**		$ 30,000.00			
29101	Accesorios y Materiales Menores	$ 30,000.00				
292	**Refacciones y Accesorios Menores de Edificios**		$ 30,000.00			
29201	Articulos Menores para Servicios Generales en Edificios	$ 30,000.00				
29202	Material Menor de Ferreteria para Uso en Edificios	$ -				
296	**Refacciones y Accesorios Menores de Equipo de Transporte**		$ -			
29601	Accesorios y Materiales Electricos Menores para Equipo de Transporte	$ -				
29602	Articulos Automotrices Menores	$ -				
298	**Refacciones y Accesorios menores de Maquinaria y Otros Equipos**		$ -			
29801	Articulos Menores de Servicio General para Maquinaria y Otros Equipos	$ -				
29803	Material Menor de Ferreteria para Maquinaria y Otros Equipos	$ -				
299	**Refacciones y Accesorios Menores Otros Bienes Muebles**		$ 90,000.00			
29901	Accesorios y Materiales electricos Menores para Otros Bienes Muebles	$ 30,000.00				
29902	Articulos Menores de Servicio General para Otros Bienes Muebles	$ 60,000.00				
3000	SERVICIOS GENERALES					$ 4,734,000.00
3100	**Servicios Basicos**				$ 244,000.00	
311	**Energia Electrica**		$ -			
31101	Energia Electrica	$ -				
312	**Gas**		$ -			
31201	Gas	$ -				
313	**Agua**		$ -			
31301	Agua	$ -				
314	**Telefonia Tradicional**		$ 10,000.00			
31401	Telefonia Tradicional	$ 10,000.00				
315	**Telefonia Celular**		$ -			
31501	Telefonia Celular	$ -				
317	**Servicio de Acceso a Internet, Redes y Procesamiento de Informacion**		$ 230,000.00			
31701	Servicio de Acceso a Internet, Redes y Procesamiento de Informacion	$ 230,000.00				
318	**Servicios Postales y Telegraficos**		$ 4,000.00			
31801	Servicio Postal	$ 4,000.00				
319	**Servicios Integrales y Otros Servicios**		$ -			
31901	Servicios Integrales de Telecomunicacion	$ -				
31902	Contratacion de Otros Servicios	$ -				
3200	**Servicios de Arrendamiento**				$ 250,000.00	
325	**Arrendamiento de Equipo de Transporte**		$ 250,000.00			
32501	Arrendamiento de Equipo de Transporte	$ 250,000.00				
326	**Arrendamiento de Maquinaria, Otros Equipos y Herramientas**		$ -			
32601	Arrendamiento de Maquinaria, Otros Equipos y Herramientas	$ -				
3300	**Servicios Profesionales, Cientificos, Tecnicos y Otros Servicios**				$ 120,000.00	
331	**Servicios Legales, de Contabilidad, Auditoria y Relacionados**		$ -			
33101	Asesorias Asociadas a convenios, Tratados	$ -				
333	**Servicios de Consultoria Administrativa, Procesos, Tecnica y en Tecnologias de la Informacion**		$ -			
33301	Servicios de Informatica	$ -				
334	**Servicios de Capacitacion**		$ -			
33401	Servicios de Capacitacion	$ -				
336	**Servicio de Apoyo Administrativo, Traduccion, Fotocopiado e Impresión**		$ 120,000.00			
33602	Otros Servicios Comerciales	$ 120,000.00				
33603	Impresión de Documentos Oficiales para la Prestacion de Servicios Publicos	$ -				
3400	**Servicios Financieros Bancarios y Comerciales**				$ 80,000.00	
341	**Servicios Financieros y Bancarios**		$ -			
34101	Comisiones Bancarias	$ -				
34102	Recargos y Actualizaciones	$ -				
343	**Servicios de recaudacion, Traslado y Custodia de Valores**		$ -			
34301	Gastos Inherentes a la Recaudacion	$ -				
344	**Seguros de Responsabilidad Patrimonial y Fianzas**		$ -			
34401	Seguro de Responsabilidad Patrimonial del Estado	$ -				
345	**Seguro de Bienes Patrimoniales**		$ 80,000.00			

34501	Seguros de Bienes Patrimoniales	$ 80,000.00				
347	**Fletes y Maniobras**		$ -			
34701	Fletes y Maniobras	$ -				
349	**Servicios Financieros, Bancarios y Comerciales Integrales**		$ -			
34901	Servicios Financieros, Bancarios y Comerciales Integrales	$ -				
3500	**Servicios de Instalacion, reparacion, mantenimiento y conservacion**			$ 140,000.00		
351	**Conservacion y Mantenimiento Menor de Inmuebles**		$ 60,000.00			
35101	Mantenimiento y Conservacion de Inmuebles para la Prestacion de Servicios Administrat	$ 30,000.00				
35102	Mantenimiento y Conservacion de Inmuebles para la Prestacion de Servicios Publicos	$ 30,000.00				
352	**Instalacion, Reparacion y Mantenimiento de Mobiliario y Equipo de Administracion, Educacional y Recreativo**		$ 30,000.00			
35201	Instalacion, Reparacion y Mantenimiento de Mobiliario y Equipo de Administracion, Educacional y Recreativo	$ 30,000.00				
353	**Instalacion, Reparacion y Mantenimiento de Equipo de Computo y Tecnologia de la Informacion.**		$ -			
35301	Instalacion, Reparacion y Mantenimiento de Equipo de Computo y Tecnologia de la Informacion.	$ -				
355	**Reparacion y Mantenimiento de Equipo de Transporte**		$ 50,000.00			
35501	Reparacion y Mantenimiento de Equipo de Transporte	$ 50,000.00				
357	**Instalacion, Reparacion y Mantenimiento de Maquinaria, Otros Equipo y Herramienta**		$ -			
35701	Mantenimiento y Conservacion de Maquinaria y Equipo	$ -				
358	**Servicio de Limpieza y manejo de Desechos**		$ -			
35801	Servicios de Lavanderia, Limpieza e Higiene	$ -				
359	**Servicios de Jardineria y Fumigacion**		$ -			
35901	Servicios de Jardineria y Fumigacion	$ -				
3600	**Servicios de Comunicación Social y Publicidad**			$ 300,000.00		
361	**Difusion por Radio, Television y Otros Medios de Mensajes sobre Programas y Actividades Gubernamentales**		$ 300,000.00			
36101	Difusion por Radio, Television y Otros Medios de Mensajes sobre Programas y Actividades Gubernamentales	$ 300,000.00				
366	**Servicios de Creacion y Difusion de Contenido Exclusivamente atravez de Internet**		$ -			
36601	Servicios de Creacion y Difusion de Contenido Exclusivamente atravez de Internet	$ -				
3700	**Servicios de Traslado y Viaticos**			$ 150,000.00		
371	**Pasajes Aereos**		$ 10,000.00			
37101	Pasajes Aereos	$ 10,000.00				
372	**Pasajes Terrestres**		$ 10,000.00			
37201	Pasajes Terrestres	$ 10,000.00				
375	**Viaticos en el Pais**		$ 50,000.00			
37501	Viaticos en el Pais	$ 50,000.00				
376	**Viaticos en el Extranjero**		$ 50,000.00			
37601	Viaticos en el Extranjero	$ 50,000.00				
379	**Otros Servicios de Traslado y Hospedaje**		$ 30,000.00			
37901	Otros Servicios de Traslado y Hospedaje	$ 30,000.00				
3800	**Servicios Oficiales**			$ 950,000.00		
381	**Gastos de Ceremonial**		$ 250,000.00			
38101	Gastos de Ceremonial	$ 250,000.00				
382	**Gastos de Orden social y Cultural**		$ 500,000.00			
38201	Gastos de Orden social y Cultural	$ 500,000.00				
384	**Exposiciones**		$ -			
38401	Exposiciones	$ -				
385	**Gastos de Representacion**		$ 200,000.00			
38501	Gastos de representacion	$ 200,000.00				
3900	**Otros Servicios Generales**			$ 2,500,000.00		
391	**Servicios Funerarios y de Cementerios**		$ -			
39101	Servicios Funerarios y de Cementerios	$ -				
392	**Impuestos y Derechos**		$ 1,500,000.00			
39202	Otros Impuestos y Derechos	$ 1,500,000.00				
394	**Sentencias y Resoluciones por Autoridad Competente**		$ -			
39401	Erogaciones por Resoluciones por Autoridad Competente	$ -				
395	**Penas, Multas, Accesorios y Actualizaciones**		$ -			
39501	Penas, Multas, Accesorios y Actualizaciones	$ -				
398	**Impuesto sobre Nominas y Otros que se Deriven de una Relacion Laboral**		$ -			
39801	Impuesto sobre Nominas y Otros que se Deriven de una Relacion Laboral	$ -				
399	**Otros Servicios Generales**		$ 1,000,000.00			
39901	Servicios de Alimentacion	$ 1,000,000.00				
39902	Otros Servicios Generales	$ -				
4000	TRANSFERENCIAS, ASIGNACIONES, SUBSIDIOS Y OTRAS AYUDAS					$ 15,710,000.00
4100	**Transferencias internas y asignaciones al sector publico**			$ -		
414	**Asignaciones Presupestales a Organos Autonomos**		$ -			
41402	Organos Autonomos Municipales	$ -				
4400	**Ayudas Sociales**			$ 15,710,000.00		
441	**Ayudas Sociales a Personas**		$ 15,560,000.00			
44101	Auxilio a Personas u Hogares	$ -				
44102	Ayudas Especiales a Personas u Hogares	$ 15,500,000.00				

44103	Premios, Recompensas y Estimulos	$ 60,000.00					
442	Becas y Otras Ayudas para Programas de Capacitacion		$ -				
44201	Becas	$ -					
44202	Otras Ayudas para Programas de Formacion o Capacitacion	$ -					
443	Ayudas Sociales a Instituciones de Enseñanza		$ 50,000.00				
44301	Ayudas Sociales a Instituciones de Enseñanza	$ 50,000.00					
445	Ayudas Sociales a Instituciones sin Fin de Lucro		$ 50,000.00				
44501	Ayudas Sociales a Instituciones sin Fin de Lucro	$ 50,000.00					
448	Ayudas por Desastres Naturales y Otros Siniestros		$ 50,000.00				
44801	Ayudas por Desastres Naturales y Otros Siniestros	$ 50,000.00					
5000	BIENES MUEBLES, INMUEBLES E INTANGIBLES						$ 120,000.00
5100	Mobiliario y equipo de administracion				$ 100,000.00		
511	Muebles de Oficina y Estanteria		$ 50,000.00				
51102	Elementos Arquitectonicos y Material de Exposicion para Uso en Oficinas	$ -					
51105	Equipo electrico para Oficinas	$ -					
51107	Mobiliario y Equipo	$ 50,000.00					
512	Muebles , Excepto de Oficina y Estanteria		$ -				
51201	Muebles, Excepto de Oficina y Estanteria	$ -					
513	Bienes Artisticos, Culturales y Cientificos		$ -				
51301	Elementos Arquitectonicos y Material de Exposicion para Uso Artistico, Cultural y Cientif	$ -					
515	Equipo de Computo y de Tecnologias de la Informacion		$ 50,000.00				
51502	Equipo de Computo para Servicio Telefonico	$ -					
51503	Equipo de Computacion	$ 50,000.00					
51504	Mobiliario y Equipo de Computo	$ -					
519	Otros Mobiliarios y Equipos de Administracion						
5200	Mobiliario y equipo educacional y recreativo				$ 20,000.00		
521	Equipos y Aparatos Audiovisuales		$ 20,000.00				
52101	Equipos y Aparatos Audiovisuales	$ 20,000.00					
522	Aparatos Depotivos		$ -				
52201	Aparatos Depotivos	$ -					
523	Camaras Fotograficas y de Video		$ -				
52301	Camaras Fotograficas y de Video	$ -					

COPIA

Dependencia 2 CABILDO								Total
Capitulo								$ 11,235,739.84
Concepto								
Partida	ctd	Denominacion	plaza	mensual	anual	Partida	Concepto	Capitulo
1000		SERVICIOS PERSONALES						$ 10,720,739.84
1100		Remuneraciones al Personal de Carácter Permanente					$ 2,720,739.84	
111		Dietas						
11101		Dietas				$ 1,531,099.44		
	1	Sindico Municipal	$ 5,630.30	$ 11,260.60	$ 135,127.20			
	13	Regidores	$ 4,474.27	$ 8,948.54	$ 1,395,972.24			
113		Sueldos Base al Personal Permanente						
11301		Sueldos al Personal de Base				$ 273,667.20		
	1	Encargada de Administracion	$ 11,402.80	$ 22,805.60	$ 273,667.20			
11302		Sueldos al Personal de Confianza				$ 915,973.20		
	26	Asistente de Regidor	$ 1,083.45	$ 2,166.90	$ 676,072.80			
	4	Auxiliar Administrativo	$ 1,142.10	$ 2,284.20	$ 109,641.60			
	1	Secretaria	$ 1,083.45	$ 2,166.90	$ 26,002.80			
	1	Asesor Juridico	$ 2,172.00	$ 4,344.00	$ 52,128.00			
	1	Asesor Contable	$ 2,172.00	$ 4,344.00	$ 52,128.00			
plazas	48							
11304		Nivelaciones Salariales						
1300		Remuneraciones Adicionales y Especiales					$ 8,000,000.00	
131		Primas por Años de Servicios Efectivos Prestados				$ -		
13101		Primas por Años de Servicios Prestados			$ -			
132		Primas de Vacaciones, Dominical y Gratificacion de Fin de Año				$ -		
13201		Primas Vacacionales			$ -			
13202		Prima Dominical			$ -			
13203		Gratificaciones de Fin de Año						
13204		Dias Dinamicos			$ -			
13205		Compensacion de Fin de Año			$ -			
133		Horas Extraordinarias				$ -		
13301		Remuneraciones por Horas Extraordinarias			$ -			
134		Compensaciones				$ 8,000,000.00		
13401		Compensaciones Ordinarias			$ -			
13402		Compensaciones Extraordinarias			$ -			
13404		Compensaciones por Servicios Especiales			$ 8,000,000.00			
2000		MATERIALES Y SUMINISTROS						$ 365,000.00
2100		Materiales de Administracion, emision de documentos y articulos oficiales					$ 60,000.00	
211		Materiales, Utiles y Equipos Menores de Oficina				$ 40,000.00		
21101		Materiales para Servicio en General			$ 20,000.00			
21102		Articulos y Material de Oficina			$ 10,000.00			
21104		Material para Mantenimiento de la Oficina			$ -			
21106		Productos de Papel y Hule para Uso en Oficinas			$ 10,000.00			
212		Materiales y Utiles de Impresión y Reproduccion				$ -		
21201		Materiales para Impresión y Reproduccion			$ -			
214		Materiales, Utiles y Equipos Menores de Tecnologias de la Informacion				$ 20,000.00		
21401		Suministros Informaticos			$ 20,000.00			
215		Material Impreso e Informacion Digital				$ -		
21503		Material de Comunicación			$ -			
216		Material de Limpieza				$ -		
21601		Materiales y Articulos de Limpieza			$ -			
21602		Productos de Papel para la Limpieza			$ -			
21603		Productos Textiles para la Limpieza			$ -			
2200		Alimentos y Utensilios					$ 25,000.00	
221		Productos Alimenticios para Personas				$ 20,000.00		
22105		Productos Diversos para alimentacion de Personas			$ 20,000.00			
223		Utensilios para el Servicio de Alimentacion				$ 5,000.00		
22302		Articulos para el Servicio de alimentacion			$ 5,000.00			
2600		Combustibles, Lubricantes y aditivos					$ 200,000.00	
261		Combustibles, Lubricantes y aditivos				$ 200,000.00		
26101		Combustibles, Lubricantes y aditivos			$ 200,000.00			
2700		Vestuario, Blancos y Prendas de Proteccion y Articulos deportivos					$ 50,000.00	
271		Vestuario y Uniformes				$ 50,000.00		
27101		Articulos para Servicios Generales			$ 50,000.00			
272		Prendas de Seguridad y Proteccion Personal				$ -		
27202		Articulos para seguridad y Proteccion Personal			$ -			
273		Articulos Deportivos				$ -		
27301		Articulos Deportivos y de Campaña			$ -			
274		Productos Textiles				$ -		
27401		Productos Textiles			$ -			
2900		Herramientas, Refacciones y Accesorios Menores					$ 30,000.00	
291		Herramientas Menores				$ 10,000.00		
29101		Accesorios y Materiales Menores			$ 10,000.00			
292		Refacciones y Accesorios Menores de Edificios				$ 10,000.00		

29201	Articulos Menores para Servicios Generales en Edificios	$	10,000.00				
29202	Material Menor de Ferreteria para Uso en Edificios	$	-				
296	**Refacciones y Accesorios Menores de Equipo de Transporte**			$	-		
29601	Accesorios y Materiales Electricos Menores para Equipo de Transporte	$	-				
29602	Articulos Automotrices Menores	$	-				
298	**Refacciones y Accesorios menores de Maquinaria y Otros Equipos**			$	-		
29801	Articulos Menores de Servicio General para Maquinaria y Otros Equipos	$	-				
29803	Material Menor de Ferreteria para Maquinaria y Otros Equipos	$	-				
299	**Refacciones y Accesorios Menores Otros Bienes Muebles**			$	10,000.00		
29901	Accesorios y Materiales electricos Menores para Otros Bienes Muebles	$	10,000.00				
29902	Articulos Menores de Servicio General para Otros Bienes Muebles	$	-				
3000	**SERVICIOS GENERALES**						$ 130,000.00
3100	**Servicios Basicos**					$ -	
311	**Energia Electrica**			$	-		
31101	Energia Electrica	$	-				
312	**Gas**			$	-		
31201	Gas	$	-				
313	**Agua**			$	-		
31301	Agua	$	-				
314	**Telefonia Tradicional**			$	-		
31401	Telefonia Tradicional	$	-				
315	**Telefonia Celular**			$	-		
31501	Telefonia Celular	$	-				
317	**Servicio de Acceso a Internet, Redes y Procesamiento de Informacion**			$	-		
31701	Servicio de Acceso a Internet, Redes y Procesamiento de Informacion	$	-				
318	**Servicios Postales y Telegraficos**			$	-		
31801	Servicio Postal	$	-				
319	**Servicios Integrales y Otros Servicios**			$	-		
31901	Servicios Integrales de Comunicacion	$	-				
31902	Contratacion de Otros Servicios	$	-				
3300	**Servicios Profesionales, Cientificos, Tecnicos y Otros Servicios**					$ 30,000.00	
331	**Servicios Legales, de Contabilidad, Auditoria y Relacionados**			$	-		
33102	Otras Asesorias para la Operación de Programas	$	-				
333	**Servicios de Consultoria Administrativa, Procesos, Tecnica y en Tecnologias de la Informacion**			$	-		
33301	Servicios de Informatica	$	-				
334	**Servicios de Capacitacion**			$	-		
33401	Servicios de Capacitacion	$	-				
336	**Servicio de Apoyo Administrativo, Traduccion, Fotocopiado e Impresión**			$	30,000.00		
33602	Otros Servicios Comerciales	$	30,000.00				
33603	Impresión de Documentos Oficiales para la Prestacion de Servicios Publicos	$	-				
3500	**Servicios de Instalacion, reparacion, mantenimiento y conservacion**					$ 30,000.00	
351	**Conservacion y Mantenimiento Menor de Inmuebles**			$	25,000.00		
35101	Mantenimiento y Conservacion de Inmuebles para la Prestacion de Servicios Administrativos	$	25,000.00				
35102	Mantenimiento y Conservacion de Inmuebles para la Prestacion de Servicios Publicos	$	-				
352	**Instalacion, Reparacion y Mantenimiento de Mobiliario y Equipo de Administracion, Educacional y Recreativo**			$	-		
35201	Instalacion, Reparacion y Mantenimiento de Mobiliario y Equipo de Administracion, Educacional y Recreativo	$	-				
353	**Instalacion, Reparacion y Mantenimiento de Equipo de Computo y Tecnologia de la Informacion.**			$	5,000.00		
35301	Instalacion, Reparacion y Mantenimiento de Equipo de Computo y Tecnologia de la Informacion.	$	5,000.00				
355	**Reparacion y Mantenimiento de Equipo de Transporte**			$	-		
35501	Reparacion y Mantenimiento de Equipo de Transporte	$	-				
357	**Instalacion, Reparacion y Mantenimiento de Maquinaria, Otros Equipo y Herramienta**			$	-		
35701	Mantenimiento y Conservacion de Maquinaria y Equipo	$	-				
358	**Servicio de Limpieza y manejo de Desechos**			$	-		
35801	Servicios de Lavanderia, Limpieza e Higiene	$	-				
359	**Servicios de Jardineria y Fumigacion**			$	-		
35901	Servicios de Jardineria y Fumigacion	$	-				
3700	**Servicios de Traslado y Viaticos**					$ 20,000.00	
371	**Pasajes Aereos**			$	-		
37101	Pasajes Aereos	$	-				
372	**Pasajes Terrestres**			$	10,000.00		
37201	Pasajes Terrestres	$	10,000.00				
375	**Viaticos en el Pais**			$	10,000.00		
37501	Viaticos en el Pais	$	10,000.00				
376	**Viaticos en el Extranjero**			$	-		
37601	Viaticos en el Extranjero	$	-				
379	**Otros Servicios de Traslado y Hospedaje**			$	-		
37901	Otros Servicios de Traslado y Hospedaje	$	-				
3900	**Otros Servicios Generales**					$ 50,000.00	
391	**Servicios Funerarios y de Cementerios**			$	-		
39101	Servicios Funerarios y de Cementerios	$	-				
392	**Impuestos y Derechos**			$	50,000.00		

39202	Otros Impuestos y Derechos	$	50,000.00						
394	**Sentencias y Resoluciones por Autoridad Competente**			$	-				
39401	Erogaciones por Resoluciones por Autoridad Competente	$	-						
395	**Penas, Multas, Accesorios y Actualizaciones**			$	-				
39501	Penas, Multas, Accesorios y Actualizaciones	$	-						
398	**Impuesto sobre Nominas y Otros que se Deriven de una Relacion Laboral**			$	-				
39801	Impuesto sobre Nominas y Otros que se Deriven de una Relacion Laboral	$	-						
399	**Otros Servicios Generales**			$	-				
39901	Servicios de Alimentacion	$	-						
39902	Otros Servicios Generales	$	-						
4000	**TRANSFERENCIAS, ASIGNACIONES, SUBSIDIOS Y OTRAS AYUDAS**							$	-
5000	**BIENES MUEBLES, INMUEBLES E INTANGIBLES**							$	20,000.00
5100	**Mobiliario y equipo de administracion**					$	20,000.00		
511	**Muebles de Oficina y Estanteria**			$	-				
51102	Elementos Arquitectonicos y Material de Exposicion para Uso en Oficinas	$	-						
51105	Equipo electrico para Oficinas	$	-						
51107	Mobiliario y Equipo	$	-						
512	**Muebles , Excepto de Oficina y Estanteria**			$	-				
51201	Muebles, Excepto de Oficina y Estanteria	$	-						
513	**Bienes Artisticos, Culturales y Cientificos**			$	-				
51301	Elementos Arquitectonicos y Material de Exposicion para Uso Artistico, Cultural y Cientifico	$	-						
515	**Equipo de Computo y de Tecnologias de la Informacion**			$	20,000.00				
51502	Equipo de Computo para Servicio Telefonico	$	-						
51503	Equipo de Computacion	$	20,000.00						
51504	Mobiliario y Equipo de Computo	$	-						
519	**Otros Mobiliarios y Equipos de Administracion**								

COPIA DE

Dependencia	3	SECRETARIA DEL AYUNTAMIENTO							Total
Capitulo									$ 3,040,184.56
Concepto									
Partida	ctd	Denominacion	plaza	mensual	anual	Partida	Concepto	Capitulo	
1000		SERVICIOS PERSONALES						$ 1,353,184.56	
1100		Remuneraciones al Personal de Carácter Permanente					$ 1,353,184.56		
111		Dietas				$ -			
11101		Dietas	$ -	$ -	$ -				
113		Sueldos Base al Personal Permanente							
11301		Sueldos al Personal de Base				$ 624,321.36			
	1	Capturista de Datos	$ 6,741.10	$ 13,482.20	$ 161,786.40				
	1	Mecanografo JMR	$ 7,869.49	$ 15,738.98	$ 188,867.76				
	1	Encargada de Administracion	$ 11,402.80	$ 22,805.60	$ 273,667.20				
11302		Sueldos al Personal de Confianza				$ 728,863.20			
	1	Secretario del Ayuntamiento	$ 4,424.10	$ 8,848.20	$ 106,178.40				
	2	Asesor Juridico	$ 2,172.00	$ 4,344.00	$ 104,256.00				
	1	Asistente Administrativo	$ 2,172.00	$ 4,344.00	$ 52,128.00				
	1	Presidente de la Comision de los Derechos Humanos	$ 2,901.15	$ 5,802.30	$ 69,627.60				
	1	Coordinador Municipal de Transparencia e Informatica	$ 2,901.15	$ 5,802.30	$ 69,627.60				
	1	Administrador de Informatica	$ 1,483.35	$ 2,966.70	$ 35,600.40				
	2	Asistente Administrativo de Transparencia e Informatica	$ 1,483.35	$ 2,966.70	$ 71,200.80				
	1	Administrador de Archivo General	$ 1,483.35	$ 2,966.70	$ 35,600.40				
	1	Asistente Administrativo de Archivo	$ 1,142.10	$ 2,284.20	$ 27,410.40				
	1	Auxiliar Administrativo de Archivo	$ 1,083.45	$ 2,166.90	$ 26,002.80				
	1	Coordinador Municipal de Atencion Ciudadana	$ 2,901.15	$ 5,802.30	$ 69,627.60				
	1	Asistente Administrativo de Atencion Ciudadana	$ 1,483.35	$ 2,966.70	$ 35,600.40				
	1	Auxiliar de Oficina de Administracion Ciudadana	$ 1,083.45	$ 2,166.90	$ 26,002.80				
plazas	18								
11304		Nivelaciones Salariales				$ -			
2000		MATERIALES Y SUMINISTROS						$ 417,000.00	
2100		Materiales de Administracion, emision de documentos y articulos oficiales					$ 50,000.00		
211		Materiales, Utiles y Equipos Menores de Oficina				$ 30,000.00			
21101		Materiales para Servicio en General			$ -				
21102		Articulos y Material de Oficina			$ 20,000.00				
21104		Material para Mantenimiento de la Oficina			$ -				
21106		Productos de Papel y Hule para Uso en Oficinas			$ 10,000.00				
212		Materiales y Utiles de Impresión y Reproduccion				$ -			
21201		Materiales para Impresión y Reproduccion			$ -				
214		Materiales, Utiles y Equipos Menores de Tecnologias de la Informacion				$ 20,000.00			
21401		Suministros Informaticos			$ 20,000.00				
215		Material Impreso e Informacion Digital				$ -			
21503		Material de Comunicación			$ -				
216		Material de Limpieza				$ -			
21601		Materiales y Articulos de Limpieza			$ -				
21602		Productos de Papel para la Limpieza			$ -				
21603		Productos Textiles para la Limpieza			$ -				
2200		Alimentos y Utensilios					$ 22,000.00		
221		Productos Alimenticios para Personas				$ 20,000.00			
22105		Productos Diversos para alimentacion de Personas			$ 20,000.00				
223		Utensilios para el Servicio de Alimentacion				$ 2,000.00			
22302		Articulos para el Servicio de alimentacion			$ 2,000.00				
2600		Combustibles, Lubricantes y aditivos					$ 300,000.00		
261		Combustibles, Lubricantes y aditivos				$ 300,000.00			
26101		Combustibles, Lubricantes y aditivos			$ 300,000.00				
2700		Vestuario, Blancos y Prendas de Proteccion y Articulos deportivos					$ 10,000.00		
271		Vestuario y Uniformes				$ -			
27101		Articulos para Servicios Generales			$ -				
272		Prendas de Seguridad y Proteccion Personal				$ -			
27202		Articulos para seguridad y Proteccion Personal			$ -				
273		Articulos Deportivos				$ 10,000.00			
27301		Articulos Deportivos y de Campaña			$ 10,000.00				
274		Productos Textiles				$ -			
27401		Productos Textiles			$ -				
2900		Herramientas, Refacciones y Accesorios Menores					$ 35,000.00		
291		Herramientas Menores				$ -			
29101		Accesorios y Materiales Menores			$ -				
292		Refacciones y Accesorios Menores de Edificios				$ -			
29201		Articulos Menores para Servicios Generales en Edificios			$ -				
29202		Material Menor de Ferreteria para Uso en Edificios			$ -				
296		Refacciones y Accesorios Menores de Equipo de Transporte				$ 5,000.00			
29601		Accesorios y Materiales Electricos Menores para Equipo de Transporte			$ 5,000.00				
29602		Articulos Automotrices Menores			$ -				
298		Refacciones y Accesorios menores de Maquinaria y Otros Equipos				$ -			
29801		Articulos Menores de Servicio General para Maquinaria y Otros Equipos			$ -				
29803		Material Menor de Ferreteria para Maquinaria y Otros Equipos			$ -				
299		Refacciones y Accesorios Menores Otros Bienes Muebles				$ 30,000.00			

29901	Accesorios y Materiales electricos Menores para Otros Bienes Muebles	$ -					
29902	Articulos Menores de Servicio General para Otros Bienes Muebles	$ 30,000.00					
3000	SERVICIOS GENERALES						$ 1,270,000.00
3300	Servicios Profesionales, Cientificos, Tecnicos y Otros Servicios				$ 400,000.00		
331	Servicios Legales, de Contabilidad, Auditoria y Relacionados		$ 200,000.00				
33101	Asesorias Asociadas a Convenios, Tratados	$ 200,000.00					
333	Servicios de Consultoria Administrativa, Procesos, Tecnica y en Tecnologias de la Informacion		$ -				
33301	Servicios de Informatica	$ -					
334	Servicios de Capacitacion		$ -				
33401	Servicios de Capacitacion	$ -					
336	Servicio de Apoyo Administrativo, Traduccion, Fotocopiado e Impresión		$ 200,000.00				
33602	Otros Servicios Comerciales	$ -					
33603	Impresión de Documentos Oficiales para la Prestacion de Servicios Publicos	$ 200,000.00					
3600	Servicios de Comunicación Social y Publicidad				$ 400,000.00		
361	Difusion por Radio, Television y Otros Medios de Mensajes sobre Programas y Actividades Gubernamentales		$ 400,000.00				
36101	Difusion por Radio, Television y Otros Medios de Mensajes sobre Programas y Actividades Gubernamentales	$ 400,000.00					
366	Servicios de Creacion y Difusion de Contenido Exclusivamente atravez de Internet		$ -				
36601	Servicios de Creacion y Difusion de Contenido Exclusivamente atravez de Internet	$ -					
3700	Servicios de Traslado y Viaticos				$ 20,000.00		
371	Pasajes Aereos		$ -				
37101	Pasajes Aereos	$ -					
372	Pasajes Terrestres		$ 10,000.00				
37201	Pasajes Terrestres	$ 10,000.00					
375	Viaticos en el Pais		$ 10,000.00				
37501	Viaticos en el Pais	$ 10,000.00					
376	Viaticos en el Extranjero		$ -				
37601	Viaticos en el Extranjero	$ -					
379	Otros Servicios de Traslado y Hospedaje		$ -				
37901	Otros Servicios de Traslado y Hospedaje	$ -					
3800	Servicios Oficiales				$ 450,000.00		
381	Gastos de Ceremonial		$ 150,000.00				
38101	Gastos de Ceremonial	$ 150,000.00					
382	Gastos de Orden social y Cultural		$ 300,000.00				
38201	Gastos de Orden social y Cultural	$ 300,000.00					
384	Exposiciones		$ -				
38401	Exposiciones	$ -					
385	Gastos de Representacion		$ -				
38501	Gastos de representacion	$ -					
3900	Otros Servicios Generales				$ -		
391	Servicios Funerarios y de Cementerios		$ -				
39101	Servicios Funerarios y de Cementerios	$ -					
392	Impuestos y Derechos		$ -				
39202	Otros Impuestos y Derechos	$ -					
394	Sentencias y Resoluciones por Autoridad Competente		$ -				
39401	Erogaciones por Resoluciones por Autoridad Competente	$ -					
395	Penas, Multas, Accesorios y Actualizaciones		$ -				
39501	Penas, Multas, Accesorios y Actualizaciones	$ -					
398	Impuesto sobre Nominas y Otros que se Deriven de una Relacion Laboral		$ -				
39801	Impuesto sobre Nominas y Otros que se Deriven de una Relacion Laboral	$ -					
399	Otros Servicios Generales		$ -				
39901	Servicios de Alimentacion	$ -					
39902	Otros Servicios Generales	$ -					
4000	TRANSFERENCIAS, ASIGNACIONES, SUBSIDIOS Y OTRAS AYUDAS					$	-
5000	BIENES MUEBLES, INMUEBLES E INTANGIBLES					$	-

Dependencia	4	TESORERIA						Total
Capitulo								$ 71,305,990.40
Concepto								
Partida	ctd	Denominacion	plaza	mensual	anual	Partida	Concepto	Capitulo
1000		SERVICIOS PERSONALES						$ 67,435,990.40
1100		Remuneraciones al Personal de Carácter Permanente					$ 5,017,222.64	
111		Dietas				$ -		
11101		Dietas	$ -	$ -	$ -			
113		Sueldos Base al Personal Permanente						
11301		Sueldos al Personal de Base				$ 3,152,597.04		
	5	Encargada de Contabilidad	$ 11,402.80	$ 22,805.60	$ 1,368,336.00			
	1	Encargada de Nomina	$ 14,936.20	$ 29,872.40	$ 358,468.80			
	1	Encargada de Administracion Tesoreria	$ 7,869.49	$ 15,738.98	$ 188,867.76			
	1	Capturista de Datos Fisicales	$ 6,147.45	$ 12,294.90	$ 147,538.80			
	1	Encargada de Administracion Catastro	$ 11,402.80	$ 22,805.60	$ 273,667.20			
	1	Capturista de Datos Catastro	$ 6,741.10	$ 13,482.20	$ 161,786.40			
	1	Encargada de Administracion R.H.	$ 7,869.49	$ 15,738.98	$ 188,867.76			
	1	Chofer	$ 7,869.98	$ 15,739.96	$ 188,879.52			
	1	Intendente	$ 6,147.45	$ 12,294.90	$ 147,538.80			
	1	Intendente	$ 5,360.25	$ 10,720.50	$ 128,646.00			
11302		Sueldos al Personal de Confianza				$ 1,814,625.60		
	1	Tesorero Municipal	$ 4,424.10	$ 8,848.20	$ 106,178.40			
	1	Jefe de Ingresos	$ 2,115.60	$ 4,231.20	$ 50,774.40			
	1	Jefe de Egresos	$ 2,115.60	$ 4,231.20	$ 50,774.40			
	1	Jefe de Administracion y Servicios Generales	$ 2,115.60	$ 4,231.20	$ 50,774.40			
	1	Auxiliar de Contabilidad	$ 1,483.35	$ 2,966.70	$ 35,600.40			
	2	Asistente Administrativo	$ 1,483.35	$ 2,966.70	$ 71,200.80			
	1	Administrador de Combustible	$ 1,483.35	$ 2,966.70	$ 35,600.40			
	1	Administrador de Compras	$ 1,483.35	$ 2,966.70	$ 35,600.40			
	4	Auxiliar de Oficina	$ 1,142.10	$ 2,284.20	$ 109,641.60			
	1	Secretaria	$ 1,083.45	$ 2,166.90	$ 26,002.80			
	1	Jefe Departamento de Fiscales	$ 2,901.15	$ 5,802.30	$ 69,627.60			
	1	Administrador de Fiscales	$ 1,483.35	$ 2,966.70	$ 35,600.40			
	6	Inspectores Fiscales	$ 1,223.85	$ 2,447.70	$ 176,234.40			
	1	Jefe de Departamento de Recursos Humanos	$ 2,901.15	$ 5,802.30	$ 69,627.60			
	1	Trabajadora Social	$ 1,483.35	$ 2,966.70	$ 35,600.40			
	2	Auxiliar Administrativo R.H.	$ 1,142.10	$ 2,284.20	$ 54,820.80			
	2	Auxiliar R.H.	$ 1,083.45	$ 2,166.90	$ 52,005.60			
	1	Secretaria R.H.	$ 1,083.45	$ 2,166.90	$ 26,002.80			
	2	Intendente R.H.	$ 1,083.45	$ 2,166.90	$ 52,005.60			
	1	Jefe de Departamento de Catastro	$ 2,901.00	$ 5,802.00	$ 69,624.00			
	1	Topografo	$ 1,696.05	$ 3,392.10	$ 40,705.20			
	4	Notificador	$ 1,223.85	$ 2,447.70	$ 117,489.60			
	4	Inspector	$ 1,223.85	$ 2,447.70	$ 117,489.60			
	3	Auxiliar Administrativo Catastro	$ 1,142.35	$ 2,284.70	$ 82,249.20			
	1	Auxiliar Oficina Catastro	$ 1,142.35	$ 2,284.70	$ 27,416.40			
	2	Cartografo	$ 1,223.85	$ 2,447.70	$ 58,744.80			
	1	Jefe de Depto. Mantenimiento de Parque Vehicular	$ 2,901.15	$ 5,802.30	$ 69,627.60			
	1	Mecanico	$ 1,483.35	$ 2,966.70	$ 35,600.40			
	2	Auxiliar	$ 1,083.45	$ 2,166.90	$ 52,005.60			
plazas	65							
11304		Nivelaciones Salariales				$ 50,000.00		
1200		Remuneraciones al Personal de Carácter Transitorio					$ 13,834,553.20	
121		Honorarios Asimilables a Salarios				$ 700,000.00		
12101		Contratos por Honorarios asimilables a Salarios			$ 700,000.00			
122		Sueldos Base al Personal Eventual				$ 13,134,553.20		
12201		Sueldos al Personal Eventual			$ 2,634,553.20			
12204		Sueldos al Personal de Lista de Raya			$ 10,500,000.00			
12205		Nivelacion por aumentos			$ -			
1300		Remuneraciones Adicionales y Especiales					$ 28,950,000.00	
131		Primas por Años de Servicios Efectivos Prestados				$ 350,000.00		
13101		Primas por Años de Servicios Prestados			$ 350,000.00			
132		Primas de Vacaciones, Dominical y Gratificacion de Fin de Año				$ 10,200,000.00		
13201		Primas Vacacionales			$ 2,700,000.00			
13202		Prima Dominical			$ -			
13203		Gratificaciones de Fin de Año			$ 7,500,000.00			
13204		Dias Dinamicos			$ -			
13205		Compensacion de Fin de Año			$ -			
133		Horas Extraordinarias				$ 1,100,000.00		
13301		Remuneraciones por Horas Extraordinarias			$ 1,100,000.00			
134		Compensaciones				$ 17,300,000.00		
13401		Compensaciones Ordinarias			$ 17,300,000.00			
13402		Compensaciones Extraordinarias						
13403		Compensaciones por Servicios Eventuales			$ -			
1400		Seguridad Social					$ 5,100,000.00	
141		Aportaciones de Seguridad Social				$ 5,100,000.00		
14102		Aportaciones al IMSS			$ 2,600,000.00			
14105		Aportaciones al Seguro de Cesantia en Edad Avanzada y Vejez			$ 2,500,000.00			
142		Aportaciones a Fondos de Vivienda				$ -		
14202		Aportaciones al Infonavit			$ -			

143	Aportaciones al Sistema de Ahorro para el Retiro			$ -			
14301	Aportaciones al SAR	$ -					
1500	Otras Prestaciones Sociales y Economicas				$ 13,825,000.00		
151	Cuotas para el Fondo de Ahorro y Fondo de Trabajo			$ 1,200,000.00			
15101	Cuotas para el Fondo de Ahorro	$ 1,200,000.00					
152	Indemnizaciones			$ 1,000,000.00			
15202	Pago de Liquidaciones	$ 1,000,000.00					
153	Prestaciones y Haberes de Retiro			$ -			
15301	Prestaciones y Haberes de Retiro	$ -					
154	Prestaciones Contractuales			$ 11,600,000.00			
15401	Prestaciones al Personal de Base	$ 6,400,000.00					
15402	Prestaciones al Personal de Confianza	$ 5,200,000.00					
159	Otras Prestaciones Sociales y Economicas			$ 25,000.00			
15901	Otras Prestaciones Sociales y Economicas	$ 25,000.00					
1600	Previsiones				$ 409,214.56		
161	Previsiones de Carácter Laboral, Economica y de Seguridad Social			$ 409,214.56			
16101	Previsiones de Incremento al Personal de Base	$ 100,000.00					
16102	Previsiones de Incremento al Personal de Confianza	$ 100,000.00					
16104	Previsiones para la Creacion de Plazas	$ 209,214.56					
1700	Pago de Estimulos a Servidores Publicos				$ 300,000.00		
171	Estimulos			$ 300,000.00			
17101	Estimulos Ordinarios	$ -					
17102	Estimulos por Antigüedad	$ 300,000.00					
17104	Otros Estimulos Contractuales	$ -					
17105	Medallas al Magisterio	$ -					
17107	Estimulos al Personal de Seguridad Publica	$ -					
2000	MATERIALES Y SUMINISTROS						$ 1,160,000.00
2100	Materiales de Administracion, emision de documentos y articulos oficiales				$ 510,000.00		
211	Materiales, Utiles y Equipos Menores de Oficina			$ 360,000.00			
21101	Materiales para Servicio en General						
21102	Articulos y Material de Oficina	$ 100,000.00					
21104	Material para Mantenimiento de la Oficina	$ -					
21106	Productos de Papel y Hule para Uso en Oficinas	$ 260,000.00					
212	Materiales y Utiles de Impresión y Reproduccion			$ -			
21201	Materiales para Impresión y Reproduccion	$ -					
214	Materiales, Utiles y Equipos Menores de Tecnologias de la Informacion			$ 150,000.00			
21401	Suministros Informaticos	$ 150,000.00					
215	Material Impreso e Informacion Digital			$ -			
21503	Material de Comunicación	$ -					
216	Material de Limpieza			$ -			
21601	Materiales y Articulos de Limpieza	$ -					
21602	Productos de Papel para la Limpieza	$ -					
21603	Productos Textiles para la Limpieza	$ -					
2200	Alimentos y Utensilios				$ 70,000.00		
221	Productos Alimenticios para Personas			$ 70,000.00			
22105	Productos Diversos para alimentacion de Personas	$ 70,000.00					
223	Utensilios para el Servicio de Alimentacion			$ -			
22302	Articulos para el Servicio de alimentacion	$ -					
2600	Combustibles, Lubricantes y aditivos				$ 440,000.00		
261	Combustibles, Lubricantes y aditivos			$ 440,000.00			
26101	Combustibles, Lubricantes y aditivos	$ 440,000.00					
2900	Herramientas, Refacciones y Accesorios Menores				$ 140,000.00		
291	Herramientas Menores			$ 30,000.00			
29101	Accesorios y Materiales Menores	$ 30,000.00					
292	Refacciones y Accesorios Menores de Edificios			$ -			
29201	Articulos Menores para Servicios Generales en Edificios	$ -					
29202	Material Menor de Ferreteria para Uso en Edificios	$ -					
296	Refacciones y Accesorios Menores de Equipo de Transporte			$ 30,000.00			
29601	Accesorios y Materiales Electricos Menores para Equipo de Transporte	$ 30,000.00					
29602	Articulos Automotrices Menores	$ -					
298	Refacciones y Accesorios menores de Maquinaria y Otros Equipos			$ -			
29801	Articulos Menores de Servicio General para Maquinaria y Otros Equipos	$ -					
29803	Material Menor de Ferreteria para Maquinaria y Otros Equipos	$ -					
299	Refacciones y Accesorios Menores Otros Bienes Muebles			$ 80,000.00			
29901	Accesorios y Materiales electricos Menores para Otros Bienes Muebles	$ -					
29902	Articulos Menores de Servicio General para Otros Bienes Muebles	$ 80,000.00					
3000	SERVICIOS GENERALES						$ 2,640,000.00
3100	Servicios Basicos				$ 10,000.00		
311	Energia Electrica			$ -			
31101	Energia Electrica	$ -					
312	Gas			$ -			
31201	Gas	$ -					
313	Agua			$ -			
31301	Agua	$ -					
314	Telefonia Tradicional			$ -			
31401	Telefonia Tradicional	$ -					
315	Telefonia Celular			$ -			
31501	Telefonia Celular	$ -					
317	Servicio de Acceso a Internet, Redes y Procesamiento de Informacion			$ 10,000.00			
31701	Servicio de Acceso a Internet, Redes y Procesamiento de Informacion	$ 10,000.00					

318	**Servicios Postales y Telegraficos**		$ -		
31801	Servicio Postal	$ -			
319	**Servicios Integrales y Otros Servicios**		$ -		
31901	Servicios Integrales de Comunicacion	$ -			
31902	Contratacion de Otros Servicios	$ -			
3200	**Servicios de Arrendamiento**			$	100,000.00
322	**Arrendamiento de Edificios**		$ 100,000.00		
32201	Arrendamiento de Edificios	$ 100,000.00			
326	**Arrendamiento de Maquinaria, Otros Equipos y Herramientas**		$ -		
32601	Arrendamiento de Maquinaria, Otros Equipos y Herramientas	$ -			
3300	**Servicios Profesionales, Cientificos, Tecnicos y Otros Servicios**			$	1,600,000.00
331	**Servicios Legales, de Contabilidad, Auditoria y Relacionados**		$ 800,000.00		
33102	Otras Asesorias para la Operación de Programas	$ 800,000.00			
333	**Servicios de Consultoria Administrativa, Procesos, Tecnica y en Tecnologias de la Informacion**		$ 400,000.00		
33301	Servicios de Informatica	$ 400,000.00			
334	**Servicios de Capacitacion**		$ -		
33401	Servicios de Capacitacion	$ -			
336	**Servicio de Apoyo Administrativo, Traduccion, Fotocopiado e Impresión**		$ 400,000.00		
33602	Otros Servicios Comerciales	$ -			
33603	Impresión de Documentos Oficiales para la Prestacion de Servicios Publicos	$ 400,000.00			
3400	**Servicios Financieros Bancarios y Comerciales**			$	300,000.00
341	**Servicios Financieros y Bancarios**		$ 300,000.00		
34101	Comisiones Bancarias	$ 300,000.00			
34102	Recargos y Actualizaciones	$ -			
343	**Servicios de recaudacion, Traslado y Custodia de Valores**		$ -		
34301	Gastos Inherentes a la Recaudacion	$ -			
344	**Seguros de Responsabilidad Patrimonial y Fianzas**		$ -		
34401	Seguro de Responsabilidad Patrimonial del Estado	$ -			
345	**Seguro de Bienes Patrimoniales**		$ -		
34501	Seguros de Bienes Patrimoniales	$ -			
347	**Fletes y Maniobras**		$ -		
34701	Fletes y Maniobras	$ -			
349	**Servicios Financieros, Bancarios y Comerciales Integrales**		$ -		
34901	Servicios Financieros, Bancarios y Comerciales Integrales	$ -			
3500	**Servicios de Instalacion, reparacion, mantenimiento y conservacion**			$	140,000.00
351	**Conservacion y Mantenimiento Menor de Inmuebles**		$ -		
35101	Mantenimiento y Conservacion de Inmuebles para la Prestacion de Servicios Administrati	$ -			
35102	Mantenimiento y Conservacion de Inmuebles para la Prestacion de Servicios Publicos	$ -			
352	**Instalacion, Reparacion y Mantenimiento de Mobiliario y Equipo de Administracion, Educacional y Recreativo**		$ -		
35201	Instalacion, Reparacion y Mantenimiento de Mobiliario y Equipo de Administracion, Educacional y Recreativo	$ -			
353	**Instalacion, Reparacion y Mantenimiento de Equipo de Computo y Tecnologia de la Informacion.**		$ 20,000.00		
35301	Instalacion, Reparacion y Mantenimiento de Equipo de Computo y Tecnologia de la Informacion.	$ 20,000.00			
355	**Reparacion y Mantenimiento de Equipo de Transporte**		$ 120,000.00		
35501	Reparacion y Mantenimiento de Equipo de Transporte	$ 120,000.00			
3600	**Servicios de Comunicación Social y Publicidad**			$	300,000.00
361	**Difusion por Radio, Television y Otros Medios de Mensajes sobre Programas y Actividades Gubernamentales**		$ 300,000.00		
36101	Difusion por Radio, Television y Otros Medios de Mensajes sobre Programas y Actividades Gubernamentales	$ 300,000.00			
366	**Servicios de Creacion y Difusion de Contenido Exclusivamente atravez de Internet**		$ -		
36601	Servicios de Creacion y Difusion de Contenido Exclusivamente atravez de Internet	$ -			
3700	**Servicios de Traslado y Viaticos**			$	40,000.00
371	**Pasajes Aereos**		$ -		
37101	Pasajes Aereos	$ -			
372	**Pasajes Terrestres**		$ 20,000.00		
37201	Pasajes Terrestres	$ 20,000.00			
375	**Viaticos en el Pais**		$ 20,000.00		
37501	Viaticos en el Pais	$ 20,000.00			
376	**Viaticos en el Extranjero**		$ -		
37601	Viaticos en el Extranjero	$ -			
379	**Otros Servicios de Traslado y Hospedaje**		$ -		
37901	Otros Servicios de Traslado y Hospedaje	$ -			
3900	**Otros Servicios Generales**			$	150,000.00
391	**Servicios Funerarios y de Cementerios**		$ -		
39101	Servicios Funerarios y de Cementerios	$ -			
392	**Impuestos y Derechos**		$ 50,000.00		
39202	Otros Impuestos y Derechos	$ 50,000.00			
394	**Sentencias y Resoluciones por Autoridad Competente**		$ -		
39401	Erogaciones por Resoluciones por Autoridad Competente	$ -			
395	**Penas, Multas, Accesorios y Actualizaciones**		$ 100,000.00		
39501	Penas, Multas, Accesorios y Actualizaciones	$ 100,000.00			
398	**Impuesto sobre Nominas y Otros que se Deriven de una Relacion Laboral**		$ -		
39801	Impuesto sobre Nominas y Otros que se Deriven de una Relacion Laboral	$ -			
399	**Otros Servicios Generales**		$ -		

39901	Servicios de Alimentacion	$	-						
39902	Otros Servicios Generales	$	-						
4000	TRANSFERENCIAS, ASIGNACIONES, SUBSIDIOS Y OTRAS AYUDAS							$	-
5000	BIENES MUEBLES, INMUEBLES E INTANGIBLES							$	70,000.00
5100	Mobiliario y equipo de administracion					$	50,000.00		
511	Muebles de Oficina y Estanteria			$	50,000.00				
51102	Elementos Arquitectonicos y Material de Exposicion para Uso en Oficinas	$	-						
51105	Equipo electrico para Oficinas	$	-						
51107	Mobiliario y Equipo	$	50,000.00						
512	Muebles , Excepto de Oficina y Estanteria			$	-				
51201	Muebles, Excepto de Oficina y Estanteria	$	-						
513	Bienes Artisticos, Culturales y Cientificos			$	-				
51301	Elementos Arquitectonicos y Material de Exposicion para Uso Artistico, Cultural y Cientifi	$	-						
515	Equipo de Computo y de Tecnologias de la Informacion			$	-				
51502	Equipo de Computo para Servicio Telefonico	$	-						
51503	Equipo de Computacion	$	-						
51504	Mobiliario y Equipo de Computo	$	-						
519	Otros Mobiliarios y Equipos de Administracion								
5600	Maquinaria, otros equipos y herramientas					$	20,000.00		
563	Maquinaria y Equipo de Construccion			$	-				
56302	Maquinaria y equipo para la Construccion	$	-						
564	Sistema de Aire Acondicionado, Calefaccion y de Refrigeracion Industrial y Comercial			$	20,000.00				
56401	Sistema de Aire Acondicionado, Calefaccion y de Refrigeracion Industrial y Comercial	$	20,000.00						
565	Equipo de Comunicación y Telecomunicacion			$	-				
56501	Aparatos e Instrumentos de Comunicación y Telecomunicacion	$	-						
567	Herramientas y Maquinas-Herramienta			$	-				
56701	Instrumentos Diversos	$	-						
57602	Herramientas para Mantenimiento y Seguridad	$	-						
57603	Herramientas de Tipo Electrico	$	-						
57604	Herramientas y Maquinas-Herramienta	$	-						

COPIA

Dependencia 5 CONTRALORIA								Total
Capitulo								$ 1,355,672.00
Concepto								
Partida	ctd	Denominacion	plaza	mensual	anual	Partida	Concepto	Capitulo
1000		SERVICIOS PERSONALES						$ 1,113,672.00
1100		Remuneraciones al Personal de Carácter Permanente					$ 1,113,672.00	
111		Dietas				$ -		
11101		Dietas	$ -	$ -	$ -			
113		Sueldos Base al Personal Permanente						
11301		Sueldos al Personal de Base				$ 632,136.00		
	1	Encargada de contabilidad	$ 14,936.20	$ 29,872.40	$ 358,468.80			
	1	Encargada de Administracion	$ 11,402.80	$ 22,805.60	$ 273,667.20			
11302		Sueldos al Personal de Confianza				$ 481,536.00		
	1	Director de Contraloria	$ 4,424.10	$ 8,848.20	$ 106,178.40			
	1	Jefe de Departamento de Control Interno y Fiscalizacion	$ 1,696.05	$ 3,392.10	$ 40,705.20			
	1	Auditor de Recursos Financieros Internos y Contabilidad	$ 1,696.05	$ 3,392.10	$ 40,705.20			
	1	Auditor de Obra Publica	$ 1,696.05	$ 3,392.10	$ 40,705.20			
	1	Auditor de Evaluacion al Desempeño	$ 1,696.05	$ 3,392.10	$ 40,705.20			
	1	Encargado de Contraloria Social,Atencion Ciudanana de la Coordinacion de Transparencia y Sistema Local Anticorrupcion	$ 1,483.35	$ 2,966.70	$ 35,600.40			
	1	Encargado de Unidad Investigadora	$ 1,696.05	$ 3,392.10	$ 40,705.20			
	1	Encargado de Unidad Substanciadora	$ 1,696.05	$ 3,392.10	$ 40,705.20			
	1	Encargado de la Unidad Resolutora	$ 1,696.05	$ 3,392.10	$ 40,705.20			
	2	Auxiliar Administrativo	$ 1,142.10	$ 2,284.20	$ 54,820.80			
plazas	13							
11304		Nivelaciones Salariales				$ -		
2000		MATERIALES Y SUMINISTROS						$ 150,000.00
2100		Materiales de Administracion, emision de documentos y articulos oficiales					$ 150,000.00	
211		Materiales, Utiles y Equipos Menores de Oficina				$ 110,000.00		
21101		Materiales para Servicio en General			$ -			
21102		Articulos y Material de Oficina			$ 60,000.00			
21104		Material para Mantenimiento de la Oficina			$ -			
21106		Productos de Papel y Hule para Uso en Oficinas			$ 50,000.00			
212		Materiales y Utiles de Impresión y Reproduccion				$ -		
21201		Materiales para Impresión y Reproduccion			$ -			
214		Materiales, Utiles y Equipos Menores de Tecnologias de la Informacion				$ 40,000.00		
21401		Suministros Informaticos			$ 40,000.00			
215		Material Impreso e Informacion Digital				$ -		
21503		Material de Comunicación			$ -			
216		Material de Limpieza				$ -		
21601		Materiales y Articulos de Limpieza			$ -			
21602		Productos de Papel para la Limpieza			$ -			
21603		Productos Textiles para la Limpieza			$ -			
3000		SERVICIOS GENERALES						$ 42,000.00
3100		Servicios Basicos					$ 2,000.00	
311		Energia Electrica				$ -		
31101		Energia Electrica			$ -			
312		Gas				$ -		
31201		Gas			$ -			
313		Agua				$ -		
31301		Agua			$ -			
314		Telefonia Tradicional				$ -		
31401		Telefonia Tradicional			$ -			
315		Telefonia Celular				$ -		
31501		Telefonia Celular			$ -			
317		Servicio de Acceso a Internet, Redes y Procesamiento de Informacion				$ -		
31701		Servicio de Acceso a Internet, Redes y Procesamiento de Informacion			$ -			
318		Servicios Postales y Telegraficos				$ 2,000.00		
31801		Servicio Postal			$ 2,000.00			
319		Servicios Integrales y Otros Servicios				$ -		
31901		Servicios Integrales de Comunicacion			$ -			
31902		Contratacion de Otros Servicios			$ -			
3300		Servicios Profesionales, Cientificos, Tecnicos y Otros Servicios					$ 40,000.00	
331		Servicios Legales, de Contabilidad, Auditoria y Relacionados				$ -		
33102		Otras Asesorias para la Operación de Programas			$ -			
333		Servicios de Consultoria Administrativa, Procesos, Tecnica y en Tecnologias de la Informacion				$ -		
33301		Servicios de Informatica			$ -			
334		Servicios de Capacitacion				$ 40,000.00		
33401		Servicios de Capacitacion			$ 40,000.00			
336		Servicio de Apoyo Administrativo, Traduccion, Fotocopiado e Impresión				$ -		
33602		Otros Servicios Comerciales			$ -			
33603		Impresión de Documentos Oficiales para la Prestacion de Servicios Publicos			$ -			
4000		TRANSFERENCIAS, ASIGNACIONES, SUBSIDIOS Y OTRAS AYUDAS						$ -
5000		BIENES MUEBLES, INMUEBLES E INTANGIBLES						$ 50,000.00

5100	Mobiliario y equipo de administracion					$	50,000.00
511	Muebles de Oficina y Estanteria			$	-		
51102	Elementos Arquitectonicos y Material de Exposicion para Uso en Oficinas	$	-				
51105	Equipo electrico para Oficinas	$	-				
51107	Mobiliario y Equipo	$	-				
512	Muebles , Excepto de Oficina y Estanteria			$	-		
51201	Muebles, Excepto de Oficina y Estanteria	$	-				
513	Bienes Artisticos, Culturales y Cientificos			$	-		
51301	Elementos Arquitectonicos y Material de Exposicion para Uso Artistico, Cultural y Cientifico	$	-				
515	Equipo de Computo y de Tecnologias de la Informacion			$	50,000.00		
51502	Equipo de Computo para Servicio Telefonico	$	-				
51503	Equipo de Computacion	$	50,000.00				
51504	Mobiliario y Equipo de Computo	$	-				
519	Otros Mobiliarios y Equipos de Administracion						

COPIA DE INTER

Dependencia	6	SEGURIDAD PUBLICA, TRANSITO Y PROTECCION CIVIL						Total
Capitulo								$ 30,568,692.96
Concepto								
Partida	ctd	Denominacion	plaza	mensual	anual	Partida	Concepto	Capitulo
1000		SERVICIOS PERSONALES						$ 14,593,692.96
1100		Remuneraciones al Personal de Carácter Permanente					$ 6,973,692.96	
111		Dietas				$ -		
11101		Dietas	$ -	$ -	$ -			
113		Sueldos Base al Personal Permanente						
11301		Sueldos al Personal de Base				$ 965,127.36		
	1	Auxiliar Juridico	$ 14,936.20	$ 29,872.40	$ 358,468.80			
	1	Secretaria	$ 6,147.45	$ 12,294.90	$ 147,538.80			
	1	Capturista de Datos	$ 7,869.49	$ 15,738.98	$ 188,867.76			
	1	Operador de Radio	$ 5,630.25	$ 11,260.50	$ 135,126.00			
	1	Operativo PC	$ 5,630.25	$ 11,260.50	$ 135,126.00			
11302		Sueldos al Personal de Confianza				$ 6,008,565.60		
	1	Director de Seguridad Publica	$ 4,424.10	$ 8,848.20	$ 106,178.40			
	1	Subdirector de Seguridad Publica	$ 3,082.50	$ 6,165.00	$ 73,980.00			
	1	Primer Comandante	$ 2,172.15	$ 4,344.30	$ 52,131.60			
	2	Comandante en Turno	$ 2,172.15	$ 4,344.30	$ 104,263.20			
	2	Comandante de Sector	$ 2,172.15	$ 4,344.30	$ 104,263.20			
	8	Oficial Patrullero	$ 2,172.15	$ 4,344.30	$ 417,052.80			
	51	Agentes de seguridad publica	$ 2,160.50	$ 4,321.00	$ 2,644,452.00			
	1	Asesor Juridico	$ 2,172.15	$ 4,344.30	$ 52,131.60			
	1	Intendente	$ 1,083.45	$ 2,166.90	$ 26,002.80			
	1	Subdirector de Transito	$ 3,082.50	$ 6,165.00	$ 73,980.00			
	1	Inspector de Transito	$ 2,172.15	$ 4,344.30	$ 52,131.60			
	2	Comandantes de Guarderia	$ 2,172.15	$ 4,344.30	$ 104,263.20			
	33	Agentes Operativos	$ 2,115.60	$ 4,231.20	$ 1,675,555.20			
	1	Oficial Notificador	$ 1,696.05	$ 3,392.10	$ 40,705.20			
	1	Asesor Tec. En Ing. De Tto.	$ 1,483.35	$ 2,966.70	$ 35,600.40			
	1	Perito de Transito	$ 1,483.35	$ 2,966.70	$ 35,600.40			
	1	Juez Calificador	$ 1,483.35	$ 2,966.70	$ 35,600.40			
	1	Auxiliar Administrativo	$ 1,142.10	$ 2,284.20	$ 27,410.40			
	1	Subdirector de Proteccion Civil	$ 3,082.50	$ 6,165.00	$ 73,980.00			
	1	Coordinador de Proyectos	$ 1,696.05	$ 3,392.10	$ 40,705.20			
	1	Coordinador Operativo	$ 1,696.05	$ 3,392.10	$ 40,705.20			
	6	Operativos	$ 1,142.10	$ 2,284.20	$ 164,462.40			
	1	Guardia Operativo	$ 1,142.10	$ 2,284.20	$ 27,410.40			
plazas	125							
11304		Nivelaciones Salariales				$ -		
1300		Remuneraciones Adicionales y Especiales					$ 6,120,000.00	
131		Primas por Años de Servicios Efectivos Prestados				$ -		
13101		Primas por Años de Servicios Prestados			$ -			
132		Primas de Vacaciones, Dominical y Gratificacion de Fin de Año				$ 1,620,000.00		
13201		Primas Vacacionales			$ 120,000.00			
13202		Prima Dominical			$ -			
13203		Gratificaciones de Fin de Año			$ 1,500,000.00			
13204		Dias Dinamicos			$ -			
13205		Compensacion de Fin de Año			$ -			
133		Horas Extraordinarias				$ -		
13301		Remuneraciones por Horas Extraordinarias			$ -			
134		Compensaciones				$ 4,500,000.00		
13401		Compensaciones Ordinarias			$ 4,500,000.00			
13402		Compensaciones Extraordinarias			$ -			
13403		Compensaciones por Servicios Eventuales			$ -			
1500		Otras Prestaciones Sociales y Economicas					$ 1,500,000.00	
151		Cuotas para el Fondo de Ahorro y Fondo de Trabajo				$ -		
15101		Cuotas para el Fondo de Ahorro			$ -			
152		Indemnizaciones				$ -		
15202		Pago de Liquidaciones						
153		Prestaciones y Haberes de Retiro				$ -		
15301		Prestaciones y Haberes de Retiro						
154		Prestaciones Contractuales				$ 1,500,000.00		
15401		Prestaciones al Personal de Base			$ -			
15402		Prestaciones al Personal de Confianza			$ 1,500,000.00			
159		Otras Prestaciones Sociales y Economicas				$ -		
15901		Otras Prestaciones Sociales y Economicas			$ -			
2000		MATERIALES Y SUMINISTROS						$ 2,940,000.00
2100		Materiales de Administracion, emision de documentos y articulos oficiales					$ 120,000.00	
211		Materiales, Utiles y Equipos Menores de Oficina				$ 60,000.00		
21101		Materiales para Servicio en General			$ -			
21102		Articulos y Material de Oficina			$ 30,000.00			
21104		Material para Mantenimiento de la Oficina			$ -			
21106		Productos de Papel y Hule para Uso en Oficinas			$ 30,000.00			

212	**Materiales y Utiles de Impresión y Reproduccion**		$ -		
21201	Materiales para Impresión y Reproduccion	$ -			
214	**Materiales, Utiles y Equipos Menores de Tecnologias de la Informacion**		$ 40,000.00		
21401	Suministros Informaticos	$ 40,000.00			
215	**Material Impreso e Informacion Digital**		$ -		
21503	Material de Comunicación	$ -			
216	**Material de Limpieza**		$ 20,000.00		
21601	Materiales y Articulos de Limpieza	$ 20,000.00			
21602	Productos de Papel para la Limpieza	$ -			
21603	Productos Textiles para la Limpieza	$ -			
2200	**Alimentos y Utensilios**			$	20,000.00
221	**Productos Alimenticios para Personas**		$ 20,000.00		
22105	Productos Diversos para alimentacion de Personas	$ 20,000.00			
223	**Utensilios para el Servicio de Alimentacion**		$ -		
22302	Articulos para el Servicio de alimentacion	$ -			
2300	**Materias Primas y Materiales de Produccion y de Comercializacion**			$	-
233	**Productos de Papel, Carton e Impresos Adquiridos como Materia Prima**		$ -		
23301	Productos de Papel y de Hule Adquiridos como Materia Prima	$ -			
236	**Productos Metalicos y a Base de Materiales No Metalicos Adquiridos como Materia Prima**		$ -		
23601	Articulos para Sevicios Generales Adquiridos como Materia Prima	$ -			
2400	**Materiales y Articulos de Construccion y de reparacion**			$	150,000.00
241	**Productos Minerales No Metalicos**		$ -		
24101	Material de Ferreteria para Construccion y Reparacion	$ -			
24102	Minerales para la Construccion y Reparacion	$ -			
24103	Productos Minerales para Construccion y Reparacion	$ -			
242	**Cemento y Productos de Concreto**		$ -		
24201	Cemento y Productos de Concreto	$ -			
244	**Madera y Productos de Madera**		$ -		
24401	Madera y Productos de Madera	$ -			
245	**Vidrio y Productos de Vidrio**		$ -		
24501	Articulos y Material de Oficina en Vidrio	$ -			
246	**Material Electrico y Electronico**		$ 50,000.00		
24601	Accesorios y Material Electrico	$ 50,000.00			
24602	Material Electrico para la Comunicación	$ -			
24603	Material de Ferreteria Electrico	$ -			
247	**Articulos Metalicos para la Construccion**		$ 100,000.00		
24701	Accesorios y Material Electrico para la Construccion	$ 100,000.00			
24702	Material de Ferreteria para la Construccion	$ -			
24703	Productos Minerales para la Construccion	$ -			
24704	Refacciones y Estructuras para la Construccion	$ -			
2600	**Combustibles, Lubricantes y aditivos**			$	2,500,000.00
261	**Combustibles, Lubricantes y aditivos**		$ 2,500,000.00		
26101	Combustibles, Lubricantes y aditivos	$ 2,500,000.00			
2700	**Vestuario, Blancos y Prendas de Proteccion y Articulos deportivos**			$	50,000.00
271	**Vestuario y Uniformes**		$ -		
27101	Articulos para Servicios Generales	$ -			
272	**Prendas de Seguridad y Proteccion Personal**		$ 50,000.00		
27202	Articulos para seguridad y Proteccion Personal	$ 50,000.00			
273	**Articulos Deportivos**		$ -		
27301	Articulos Deportivos y de Campaña	$ -			
274	**Productos Textiles**		$ -		
27401	Productos Textiles	$ -			
2800	**Materiales y Suministros para Seguridad**			$	50,000.00
281	**Sustancias y Materiales Explosivos**		$ -		
28101	Sustancias y Materiales Explosivos	$ -			
282	**Materiales de Seguridad Publica**		$ 50,000.00		
28201	Materiales y Accesorios para la Seguridad Publica	$ 50,000.00			
28202	Materiales de Mantenimiento y Seguridad Publica	$ -			
283	**Prendas de Proteccion para la Seguridad Publica y Nacional**		$ -		
28301	Prendas de Proteccion para la Seguridad Publica	$ -			
2900	**Herramientas, Refacciones y Accesorios Menores**			$	50,000.00
291	**Herramientas Menores**		$ 30,000.00		
29101	Accesorios y Materiales Menores	$ 30,000.00			
292	**Refacciones y Accesorios Menores de Edificios**		$ -		
29201	Articulos Menores para Servicios Generales en Edificios	$ -			
29202	Material Menor de Ferreteria para Uso en Edificios	$ -			
296	**Refacciones y Accesorios Menores de Equipo de Transporte**		$ -		
29601	Accesorios y Materiales Electricos Menores para Equipo de Transporte	$ -			
29602	Articulos Automotrices Menores	$ -			
298	**Refacciones y Accesorios menores de Maquinaria y Otros Equipos**		$ -		
29801	Articulos Menores de Servicio General para Maquinaria y Otros Equipos	$ -			
29803	Material Menor de Ferreteria para Maquinaria y Otros Equipos	$ -			
299	**Refacciones y Accesorios Menores Otros Bienes Muebles**		$ 20,000.00		
29901	Accesorios y Materiales electricos Menores para Otros Bienes Muebles	$ -			
29902	Articulos Menores de Servicio General para Otros Bienes Muebles	$ 20,000.00			

3000	SERVICIOS GENERALES				$ 8,635,000.00
3100	Servicios Basicos			$ 6,905,000.00	
311	Energia Electrica		$ 6,860,000.00		
31101	Energia Electrica	$ 6,860,000.00			
312	Gas		$ -		
31201	Gas	$ -			
313	Agua		$ -		
31301	Agua	$ -			
314	Telefonia Tradicional		$ 40,000.00		
31401	Telefonia Tradicional	$ 40,000.00			
315	Telefonia Celular		$ -		
31501	Telefonia Celular	$ -			
317	Servicio de Acceso a Internet, Redes y Procesamiento de Informacion		$ 5,000.00		
31701	Servicio de Acceso a Internet, Redes y Procesamiento de Informacion	$ 5,000.00			
318	Servicios Postales y Telegraficos		$ -		
31801	Servicio Postal	$ -			
319	Servicios Integrales y Otros Servicios		$ -		
31901	Servicios Integrales de Comunicacion	$ -			
31902	Contratacion de Otros Servicios	$ -			
3300	Servicios Profesionales, Cientificos, Tecnicos y Otros Servicios			$ 1,550,000.00	
331	Servicios Legales, de Contabilidad, Auditoria y Relacionados		$ -		
33102	Otras Asesorias para la Operación de Programas				
333	Servicios de Consultoria Administrativa, Procesos, Tecnica y en Tecnologias de la Informacion		$ -		
33301	Servicios de Informatica	$ -			
334	Servicios de Capacitacion		$ 1,500,000.00		
33401	Servicios de Capacitacion	$ 1,500,000.00			
336	Servicio de Apoyo Administrativo, Traduccion, Fotocopiado e Impresión		$ 50,000.00		
33602	Otros Servicios Comerciales	$ 10,000.00			
33603	Impresión de Documentos Oficiales para la Prestacion de Servicios Publicos	$ 40,000.00			
3500	Servicios de Instalacion, reparacion, mantenimiento y conservacion			$ 160,000.00	
351	Conservacion y Mantenimiento Menor de Inmuebles		$ 10,000.00		
35101	Mantenimiento y Conservacion de Inmuebles para la Prestacion de Servicios Administrativo	$ 10,000.00			
35102	Mantenimiento y Conservacion de Inmuebles para la Prestacion de Servicios Publicos	$ -			
352	Instalacion, Reparacion y Mantenimiento de Mobiliario y Equipo de Administracion, Educacional y Recreativo		$ -		
35201	Instalacion, Reparacion y Mantenimiento de Mobiliario y Equipo de Administracion, Educacional y Recreativo	$ -			
353	Instalacion, Reparacion y Mantenimiento de Equipo de Computo y Tecnologia de la Informacion.		$ -		
35301	Instalacion, Reparacion y Mantenimiento de Equipo de Computo y Tecnologia de la Informacion.	$ -			
355	Reparacion y Mantenimiento de Equipo de Transporte		$ 100,000.00		
35501	Reparacion y Mantenimiento de Equipo de Transporte	$ 100,000.00			
357	Instalacion, Reparacion y Mantenimiento de Maquinaria, Otros Equipo y Herramienta		$ 50,000.00		
35701	Mantenimiento y Conservacion de Maquinaria y Equipo	$ 50,000.00			
358	Servicio de Limpieza y manejo de Desechos		$ -		
35801	Servicios de Lavanderia, Limpieza e Higiene	$ -			
359	Servicios de Jardineria y Fumigacion		$ -		
35901	Servicios de Jardineria y Fumigacion	$ -			
3900	Otros Servicios Generales			$ 20,000.00	
391	Servicios Funerarios y de Cementerios		$ -		
39101	Servicios Funerarios y de Cementerios	$ -			
392	Impuestos y Derechos		$ -		
39202	Otros Impuestos y Derechos	$ -			
394	Sentencias y Resoluciones por Autoridad Competente		$ -		
39401	Erogaciones por Resoluciones por Autoridad Competente	$ -			
395	Penas, Multas, Accesorios y Actualizaciones		$ -		
39501	Penas, Multas, Accesorios y Actualizaciones	$ -			
398	Impuesto sobre Nominas y Otros que se Deriven de una Relacion Laboral		$ -		
39801	Impuesto sobre Nominas y Otros que se Deriven de una Relacion Laboral	$ -			
399	Otros Servicios Generales		$ 20,000.00		
39901	Servicios de Alimentacion	$ 20,000.00			
39902	Otros Servicios Generales	$ -			
4000	TRANSFERENCIAS, ASIGNACIONES, SUBSIDIOS Y OTRAS AYUDAS				$ -
5000	BIENES MUEBLES, INMUEBLES E INTANGIBLES				$ 4,400,000.00
5400	Vehiculos y Equipo de Transporte			$ 2,500,000.00	
541	Vehiculos y Equipo Terrestre		$ 2,500,000.00		
54101	Vehiculos y Equipo Terrestre	$ 2,500,000.00			
542	Carrocerias y Remolques		$ -		
54201	Carrocerias y Remolques	$ -			
5500	Equipo de defensa y seguridad			$ 1,200,000.00	
551	Equipo de defensa y seguridad		$ 1,200,000.00		
55101	Equipo Diverso de Defensa y Seguridad	$ 1,200,000.00			
55102	Equipo e Intrumentos Belicos	$ -			
55103	Equipo de Transporte para Defensa y Seguridad	$ -			

5600	**Maquinaria, otros equipos y herramientas**				$ 700,000.00
563	**Maquinaria y Equipo de Construccion**		$ -		
56302	Maquinaria y equipo para la Construccion	$ -			
564	**Sistema de Aire Acondicionado, Calefaccion y de Refrigeracion Industrial y Comercial**		$ -		
56401	Sistema de Aire Acondicionado, Calefaccion y de Refrigeracion Industrial y Comercial	$ -			
565	**Equipo de Comunicación y Telecomunicacion**		$ 700,000.00		
56501	Aparatos e Instrumentos de Comunicación y Telecomunicacion	$ 700,000.00			
567	**Herramientas y Maquinas-Herramienta**		$ -		
56701	Instrumentos Diversos	$ -			
57602	Herramientas para Mantenimiento y Seguridad	$ -			
57603	Herramientas de Tipo Electrico	$ -			
57604	Herramientas y Maquinas-Herramienta	$ -			

COPIA DE INTERNET

Dependencia 7 REGISTRO CIVIL								Total
Capitulo								$ 1,990,481.12
Concepto								
Partida	ctd	Denominacion	plaza	mensual	anual	Partida	Concepto	Capitulo
1000		SERVICIOS PERSONALES						$ 1,670,481.12
1100		Remuneraciones al Personal de Carácter Permanente					$ 1,670,481.12	
111		Dietas				$ -		
11101		Dietas	$ -	$ -	$ -			
113		Sueldos Base al Personal Permanente						
11301		Sueldos al Personal de Base				$ 1,509,481.92		
	1	Oficial de Registro Civil	$ 14,891.20	$ 29,782.40	$ 357,388.80			
	1	Encargada de Matrimonio	$ 7,869.49	$ 15,738.98	$ 188,867.76			
	1	Encargada de Defunciones y Estadisticas	$ 7,869.49	$ 15,738.98	$ 188,867.76			
	1	Encargada de Registros de Nacimientos	$ 7,869.49	$ 15,738.98	$ 188,867.76			
	1	Capturista de Datos	$ 6,741.08	$ 13,482.16	$ 161,785.92			
	2	Capturista de Datos	$ 6,147.04	$ 12,294.08	$ 295,057.92			
	1	Capturista de Datos	$ 5,360.25	$ 10,720.50	$ 128,646.00			
11302		Sueldos al Personal de Confianza				$ 160,999.20		
	1	Director de Registro Civil	$ 4,424.10	$ 8,848.20	$ 106,178.40			
	2	Auxiliar Administrativo	$ 1,142.10	$ 2,284.20	$ 54,820.80			
plazas	11							
11304		Nivelaciones Salariales				$ -		
2000		MATERIALES Y SUMINISTROS						$ 50,000.00
2100		Materiales de Administracion, emision de documentos y articulos oficiales					$ 50,000.00	
211		Materiales, Utiles y Equipos Menores de Oficina				$ 30,000.00		
21101		Materiales para Servicio en General			$ -			
21102		Articulos y Material de Oficina			$ 10,000.00			
21104		Material para Mantenimiento de la Oficina			$ -			
21106		Productos de Papel y Hule para Uso en Oficinas			$ 20,000.00			
212		Materiales y Utiles de Impresión y Reproduccion				$ -		
21201		Materiales para Impresión y Reproduccion			$ -			
214		Materiales, Utiles y Equipos Menores de Tecnologias de la Informacion				$ 20,000.00		
21401		Suministros Informaticos			$ 20,000.00			
215		Material Impreso e Informacion Digital				$ -		
21503		Material de Comunicación			$ -			
216		Material de Limpieza				$ -		
21601		Materiales y Articulos de Limpieza			$ -			
21602		Productos de Papel para la Limpieza			$ -			
21603		Productos Textiles para la Limpieza			$ -			
3000		SERVICIOS GENERALES						$ 270,000.00
3100		Servicios Basicos					$ -	
311		Energia Electrica				$ -		
31101		Energia Electrica			$ -			
312		Gas				$ -		
31201		Gas			$ -			
313		Agua				$ -		
31301		Agua			$ -			
314		Telefonia Tradicional				$ -		
31401		Telefonia Tradicional			$ -			
315		Telefonia Celular				$ -		
31501		Telefonia Celular			$ -			
317		Servicio de Acceso a Internet, Redes y Procesamiento de Informacion				$ -		
31701		Servicio de Acceso a Internet, Redes y Procesamiento de Informacion			$ -			
318		Servicios Postales y Telegraficos				$ -		
31801		Servicio Postal			$ -			
319		Servicios Integrales y Otros Servicios				$ -		
31901		Servicios Integrales de Comunicacion			$ -			
31902		Contratacion de Otros Servicios			$ -			
3300		Servicios Profesionales, Cientificos, Tecnicos y Otros Servicios					$ 200,000.00	
331		Servicios Legales, de Contabilidad, Auditoria y Relacionados				$ -		
33102		Otras Asesorias para la Operación de Programas			$ -			
333		Servicios de Consultoria Administrativa, Procesos, Tecnica y en Tecnologias de la Informacion				$ -		
33301		Servicios de Informatica			$ -			
334		Servicios de Capacitacion				$ -		
33401		Servicios de Capacitacion			$ -			
336		Servicio de Apoyo Administrativo, Traduccion, Fotocopiado e Impresión				$ 200,000.00		
33602		Otros Servicios Comerciales			$ -			
33603		Impresión de Documentos Oficiales para la Prestacion de Servicios Publicos			$ 200,000.00			
3500		Servicios de Instalacion, reparacion, mantenimiento y conservacion					$ 50,000.00	
351		Conservacion y Mantenimiento Menor de Inmuebles				$ 10,000.00		
35101		Mantenimiento y Conservacion de Inmuebles para la Prestacion de Servicios Administrativo			$ 10,000.00			
35102		Mantenimiento y Conservacion de Inmuebles para la Prestacion de Servicios Publicos			$ -			
352		Instalacion, Reparacion y Mantenimiento de Mobiliario y Equipo de Administracion, Educacional y Recreativo				$ -		
35201		Instalacion, Reparacion y Mantenimiento de Mobiliario y Equipo de			$ -			

	Administracion, Educacional y Recreativo						
353	**Instalacion, Reparacion y Mantenimiento de Equipo de Computo y Tecnologia de la Informacion.**			$	20,000.00		
35301	Instalacion, Reparacion y Mantenimiento de Equipo de Computo y Tecnologia de la Informacion.	$	20,000.00				
355	**Reparacion y Mantenimiento de Equipo de Transporte**			$	-		
35501	Reparacion y Mantenimiento de Equipo de Transporte	$	-				
357	**Instalacion, Reparacion y Mantenimiento de Maquinaria, Otros Equipo y Herramienta**			$	20,000.00		
35701	Mantenimiento y Conservacion de Maquinaria y Equipo	$	20,000.00				
358	**Servicio de Limpieza y manejo de Desechos**			$	-		
35801	Servicios de Lavanderia, Limpieza e Higiene	$	-				
359	**Servicios de Jardineria y Fumigacion**			$	-		
35901	Servicios de Jardineria y Fumigacion	$	-				
3700	**Servicios de Traslado y Viaticos**					$	20,000.00
371	**Pasajes Aereos**			$	-		
37101	Pasajes Aereos	$	-				
372	**Pasajes Terrestres**			$	10,000.00		
37201	Pasajes Terrestres	$	10,000.00				
375	**Viaticos en el Pais**			$	10,000.00		
37501	Viaticos en el Pais	$	10,000.00				
376	**Viaticos en el Extranjero**			$	-		
37601	Viaticos en el Extranjero	$	-				
379	**Otros Servicios de Traslado y Hospedaje**			$	-		
37901	Otros Servicios de Traslado y Hospedaje	$	-				
4000	**TRANSFERENCIAS, ASIGNACIONES, SUBSIDIOS Y OTRAS AYUDAS**						$ -

COPIA

Dependencia	8	PROGRAMACION Y PRESUPUESTO						Total
Capitulo								$ 1,404,779.76
Concepto								
Partida	ctd	Denominacion	plaza	mensual	anual	Partida	Concepto	Capitulo
1000		SERVICIOS PERSONALES						$ 1,314,779.76
1100		Remuneraciones al Personal de Carácter Permanente					$ 1,314,779.76	
111		Dietas				$ -		
11101		Dietas		$ -	$ -			
113		Sueldos Base al Personal Permanente						
11301		Sueldos al Personal de Base				$ 821,003.76		
	1	Encargada de Contabilidad		$ 11,402.80	$ 273,667.20			
	1	Encargada de Administracion		$ 14,936.20	$ 358,468.80			
	1	Capturista de Datos		$ 7,869.49	$ 188,867.76			
11302		Sueldos al Personal de Confianza				$ 493,776.00		
	1	Director		$ 4,424.10	$ 106,178.40			
	1	Subdirector		$ 3,082.50	$ 73,980.00			
	3	Supervisor de Obra		$ 1,696.05	$ 122,115.60			
	2	Coordinador de Obra		$ 1,696.05	$ 81,410.40			
	1	Encargado de Normatividad, Precio Unitario y Concu		$ 1,148.35	$ 27,560.40			
	2	Asistente Administrativo		$ 1,148.35	$ 55,120.80			
	1	Auxiliar de Administracion		$ 1,142.10	$ 27,410.40			
plazas	14							
11304		Nivelaciones Salariales				$ -		
2000		MATERIALES Y SUMINISTROS						$ 90,000.00
2100		Materiales de Administracion, emision de documentos y articulos oficiales					$ 50,000.00	
211		Materiales, Utiles y Equipos Menores de Oficina				$ 30,000.00		
21101		Materiales para Servicio en General			$ -			
21102		Articulos y Material de Oficina			$ 10,000.00			
21104		Material para Mantenimiento de la Oficina			$ -			
21106		Productos de Papel y Hule para Uso en Oficinas			$ 20,000.00			
212		Materiales y Utiles de Impresión y Reproduccion				$ -		
21201		Materiales para Impresión y Reproduccion			$ -			
214		Materiales, Utiles y Equipos Menores de Tecnologias de la Informacion				$ 20,000.00		
21401		Suministros Informaticos			$ 20,000.00			
215		Material Impreso e Informacion Digital				$ -		
21503		Material de Comunicación			$ -			
216		Material de Limpieza				$ -		
21601		Materiales y Articulos de Limpieza			$ -			
21602		Productos de Papel para la Limpieza			$ -			
21603		Productos Textiles para la Limpieza			$ -			
2600		Combustibles, Lubricantes y aditivos					$ 20,000.00	
261		Combustibles, Lubricantes y aditivos				$ 20,000.00		
26101		Combustibles, Lubricantes y aditivos			$ 20,000.00			
2900		Herramientas, Refacciones y Accesorios Menores					$ 20,000.00	
291		Herramientas Menores				$ 20,000.00		
29101		Accesorios y Materiales Menores			$ 20,000.00			
292		Refacciones y Accesorios Menores de Edificios				$ -		
29201		Articulos Menores para Servicios Generales en Edificios			$ -			
29202		Material Menor de Ferreteria para Uso en Edificios			$ -			
296		Refacciones y Accesorios Menores de Equipo de Transporte				$ -		
29601		Accesorios y Materiales Electricos Menores para Equipo de Transporte			$ -			
29602		Articulos Automotrices Menores			$ -			
298		Refacciones y Accesorios menores de Maquinaria y Otros Equipos				$ -		
29801		Articulos Menores de Servicio General para Maquinaria y Otros Equipos			$ -			
29803		Material Menor de Ferreteria para Maquinaria y Otros Equipos			$ -			
299		Refacciones y Accesorios Menores Otros Bienes Muebles				$ -		
29901		Accesorios y Materiales electricos Menores para Otros Bienes Muebles			$ -			
29902		Articulos Menores de Servicio General para Otros Bienes Muebles			$ -			
3000		SERVICIOS GENERALES						$ -

Dependencia	9	OBRA PUBLICA						Total
Capitulo								$ 14,155,106.48
Concepto								
Partida	ctd	Denominacion	plaza	mensual	anual	Partida	Concepto	Capitulo
1000		SERVICIOS PERSONALES						$ 2,765,106.48
1100		Remuneraciones al Personal de Carácter Permanente					$ 2,765,106.48	
111		Dietas				$ -		
11101		Dietas	$ -	$ -	$ -			
113		Sueldos Base al Personal Permanente						
11301		Sueldos al Personal de Base				$ 1,934,665.68		
	5	Chofer de Obra Publica	$ 7,869.49	$ 15,738.98	$ 944,338.80			
	2	Operador de Maquinaria Pesada	$ 7,869.49	$ 15,738.98	$ 377,735.52			
	1	Oficial de Albañileria	$ 6,147.45	$ 12,294.90	$ 147,538.80			
	1	Ayudante de Albañil	$ 5,360.25	$ 10,720.50	$ 128,646.00			
	1	Encargada de Administracion	$ 7,869.49	$ 15,738.98	$ 188,867.76			
	1	Capturista de Datos	$ 6,147.45	$ 12,294.90	$ 147,538.80			
11302		Sueldos al Personal de Confianza				$ 830,440.80		
	1	Director de Obra Publica	$ 4,424.10	$ 8,848.20	$ 106,178.40			
	1	Sub director Operativo	$ 3,082.50	$ 6,165.00	$ 73,980.00			
	1	Sub director Administrativo	$ 3,082.50	$ 6,165.00	$ 73,980.00			
	5	Supervisor de Obra Publica	$ 1,696.05	$ 3,392.10	$ 203,526.00			
	1	Coordinador de Obra	$ 1,696.05	$ 3,392.10	$ 40,705.20			
	1	Verificador de Licitacion	$ 1,696.05	$ 3,392.10	$ 40,705.20			
	1	Chofer de Volteo	$ 1,696.05	$ 3,392.10	$ 40,705.20			
	1	Asesor Juridico	$ 1,483.35	$ 2,966.70	$ 35,600.40			
	2	Auxiliar Administrativo	$ 1,142.10	$ 2,284.20	$ 54,820.80			
	1	Pintor	$ 1,142.10	$ 2,284.20	$ 27,410.40			
	2	Empedradores	$ 1,142.10	$ 2,284.20	$ 54,820.80			
	1	Ayudante de Empedrador	$ 1,083.45	$ 2,166.90	$ 26,002.80			
	2	Velador	$ 1,083.45	$ 2,166.90	$ 52,005.60			
plazas	31							
11304		Nivelaciones Salariales				$ -		
2000		MATERIALES Y SUMINISTROS						$ 8,500,000.00
2100		Materiales de Administracion, emision de documentos y articulos oficiales					$ 130,000.00	
211		Materiales, Utiles y Equipos Menores de Oficina				$ 100,000.00		
21101		Materiales para Servicio en General			$ -			
21102		Articulos y Material de Oficina			$ 60,000.00			
21104		Material para Mantenimiento de la Oficina			$ -			
21106		Productos de Papel y Hule para Uso en Oficinas			$ 40,000.00			
212		Materiales y Utiles de Impresión y Reproduccion				$ -		
21201		Materiales para Impresión y Reproduccion			$ -			
214		Materiales, Utiles y Equipos Menores de Tecnologias de la Informacion				$ 20,000.00		
21401		Suministros Informaticos			$ 20,000.00			
215		Material Impreso e Informacion Digital				$ -		
21503		Material de Comunicación			$ -			
216		Material de Limpieza				$ 10,000.00		
21601		Materiales y Articulos de Limpieza			$ 10,000.00			
21602		Productos de Papel para la Limpieza			$ -			
21603		Productos Textiles para la Limpieza			$ -			
2200		Alimentos y Utensilios					$ 10,000.00	
221		Productos Alimenticios para Personas				$ 10,000.00		
22105		Productos Diversos para alimentacion de Personas			$ 10,000.00			
223		Utensilios para el Servicio de Alimentacion				$ -		
22302		Articulos para el Servicio de alimentacion			$ -			
2400		Materiales y Articulos de Construccion y de reparacion					$ 7,260,000.00	
241		Productos Minerales No Metalicos				$ 3,060,000.00		
24101		Material de Ferreteria para Construccion y Reparacion			$ -			
24102		Minerales para la Construccion y Reparacion			$ 3,000,000.00			
24103		Productos Minerales para Construccion y Reparacion			$ 60,000.00			
242		Cemento y Productos de Concreto				$ 3,000,000.00		
24201		Cemento y Productos de Concreto			$ 3,000,000.00			
244		Madera y Productos de Madera				$ 50,000.00		
24401		Madera y Productos de Madera			$ 50,000.00			
245		Vidrio y Productos de Vidrio				$ -		
24501		Articulos y Material de Oficina en Vidrio			$ -			
246		Material Electrico y Electronico				$ -		
24601		Accesorios y Material Electrico			$ -			
24602		Material Electrico para la Comunicación			$ -			
24603		Material de Ferreteria Electrico			$ -			
247		Articulos Metalicos para la Construccion				$ 1,150,000.00		
24701		Accesorios y Material Electrico para la Construccion			$ -			
24702		Material de Ferreteria para la Construccion			$ 150,000.00			
24703		Productos Minerales para la Construccion			$ 600,000.00			
24704		Refacciones y Estructuras para la Construccion			$ 400,000.00			

2600	**Combustibles, Lubricantes y aditivos**				$ 1,000,000.00		
261	**Combustibles, Lubricantes y aditivos**			$ 1,000,000.00			
26101	Combustibles, Lubricantes y aditivos	$ 1,000,000.00					
2900	**Herramientas, Refacciones y Accesorios Menores**				$ 100,000.00		
291	**Herramientas Menores**			$ 100,000.00			
29101	Accesorios y Materiales Menores	$ 100,000.00					
292	**Refacciones y Accesorios Menores de Edificios**			$ -			
29201	Articulos Menores para Servicios Generales en Edificios	$ -					
29202	Material Menor de Ferreteria para Uso en Edificios	$ -					
296	**Refacciones y Accesorios Menores de Equipo de Transporte**			$ -			
29601	Accesorios y Materiales Electricos Menores para Equipo de Transporte	$ -					
29602	Articulos Automotrices Menores	$ -					
298	**Refacciones y Accesorios menores de Maquinaria y Otros Equipos**			$ -			
29801	Articulos Menores de Servicio General para Maquinaria y Otros Equipos	$ -					
29803	Material Menor de Ferreteria para Maquinaria y Otros Equipos	$ -					
299	**Refacciones y Accesorios Menores Otros Bienes Muebles**			$ -			
29901	Accesorios y Materiales electricos Menores para Otros Bienes Muebles	$ -					
29902	Articulos Menores de Servicio General para Otros Bienes Muebles	$ -					
3000	**SERVICIOS GENERALES**						$ 2,590,000.00
3100	**Servicios Basicos**				$ 30,000.00		
311	**Energia Electrica**			$ -			
31101	Energia Electrica	$ -					
312	**Gas**			$ -			
31201	Gas	$ -					
313	**Agua**			$ -			
31301	Agua	$ -					
314	**Telefonia Tradicional**			$ -			
31401	Telefonia Tradicional	$ -					
315	**Telefonia Celular**			$ -			
31501	Telefonia Celular	$ -					
317	**Servicio de Acceso a Internet, Redes y Procesamiento de Informacion**			$ -			
31701	Servicio de Acceso a Internet, Redes y Procesamiento de Informacion	$ -					
318	**Servicios Postales y Telegraficos**			$ -			
31801	Servicio Postal	$ -					
319	**Servicios Integrales y Otros Servicios**			$ 30,000.00			
31901	Servicios Integrales de Comunicacion	$ -					
31902	Contratacion de Otros Servicios	$ 30,000.00					
3200	**Servicios de Arrendamiento**				$ 1,500,000.00		
322	**Arrendamiento de Edificios**			$ -			
32201	Arrendamiento de Edificios	$ -					
326	**Arrendamiento de Maquinaria, Otros Equipos y Herramientas**			$ 1,500,000.00			
32601	Arrendamiento de Maquinaria, Otros Equipos y Herramientas	$ 1,500,000.00					
3300	**Servicios Profesionales, Cientificos, Tecnicos y Otros Servicios**				$ 1,000,000.00		
331	**Servicios Legales, de Contabilidad, Auditoria y Relacionados**			$ 1,000,000.00			
33102	Otras Asesorias para la Operación de Programas	$ 1,000,000.00					
333	**Servicios de Consultoria Administrativa, Procesos, Tecnica y en Tecnologias de la Informacion**			$ -			
33301	Servicios de Informatica	$ -					
334	**Servicios de Capacitacion**			$ -			
33401	Servicios de Capacitacion	$ -					
336	**Servicio de Apoyo Administrativo, Traduccion, Fotocopiado e Impresión**			$ -			
33602	Otros Servicios Comerciales	$ -					
33603	Impresión de Documentos Oficiales para la Prestacion de Servicios Publicos	$ -					
3500	**Servicios de Instalacion, reparacion, mantenimiento y conservacion**				$ 60,000.00		
351	**Conservacion y Mantenimiento Menor de Inmuebles**			$ 60,000.00			
35101	Mantenimiento y Conservacion de Inmuebles para la Prestacion de Servicios Administrativo	$ 10,000.00					
35102	Mantenimiento y Conservacion de Inmuebles para la Prestacion de Servicios Publicos	$ 50,000.00					
352	**Instalacion, Reparacion y Mantenimiento de Mobiliario y Equipo de Administracion, Educacional y Recreativo**			$ -			
35201	Instalacion, Reparacion y Mantenimiento de Mobiliario y Equipo de Administracion, Educacional y Recreativo	$ -					
353	**Instalacion, Reparacion y Mantenimiento de Equipo de Computo y Tecnologia de la Informacion.**			$ -			
35301	Instalacion, Reparacion y Mantenimiento de Equipo de Computo y Tecnologia de la Informacion.	$ -					
355	**Reparacion y Mantenimiento de Equipo de Transporte**			$ -			
35501	Reparacion y Mantenimiento de Equipo de Transporte	$ -					
357	**Instalacion, Reparacion y Mantenimiento de Maquinaria, Otros Equipo y Herramienta**			$ -			
35701	Mantenimiento y Conservacion de Maquinaria y Equipo	$ -					
358	**Servicio de Limpieza y manejo de Desechos**			$ -			
35801	Servicios de Lavanderia, Limpieza e Higiene	$ -					
359	**Servicios de Jardineria y Fumigacion**			$ -			
35901	Servicios de Jardineria y Fumigacion	$ -					
4000	**TRANSFERENCIAS, ASIGNACIONES, SUBSIDIOS Y OTRAS AYUDAS**						$ -
5000	**BIENES MUEBLES, INMUEBLES E INTANGIBLES**						$ 300,000.00
5100	**Mobiliario y equipo de administracion**				$ 300,000.00		
511	**Muebles de Oficina y Estanteria**			$ 200,000.00			
51102	Elementos Arquitectonicos y Material de Exposicion para Uso en Oficinas	$ -					
51105	Equipo electrico para Oficinas	$ -					
51107	Mobiliario y Equipo	$ 200,000.00					
512	**Muebles , Excepto de Oficina y Estanteria**			$ -			
51201	Muebles, Excepto de Oficina y Estanteria	$ -					
513	**Bienes Artisticos, Culturales y Cientificos**			$ -			
51301	Elementos Arquitectonicos y Material de Exposicion para Uso Artistico, Cultural y Cientifico	$ -					
515	**Equipo de Computo y de Tecnologias de la Informacion**			$ 100,000.00			
51502	Equipo de Computo para Servicio Telefonico	$ -					
51503	Equipo de Computacion	$ 100,000.00					
51504	Mobiliario y Equipo de Computo	$ -					
519	**Otros Mobiliarios y Equipos de Administracion**						

Dependencia	10	SERVICIOS PUBLICOS						Total
Capitulo								$ 21,866,340.96
Concepto								
Partida	ctd	Denominacion	plaza	mensual	anual	Partida	Concepto	Capitulo
1000		SERVICIOS PERSONALES						$ 6,611,340.96
1100		Remuneraciones al Personal de Carácter Permanente					$ 5,711,340.96	
111		Dietas				$ -		
11101		Dietas	$ -	$ -	$ -			
113		Sueldos Base al Personal Permanente						
11301		Sueldos al Personal de Base				$ 4,367,123.76		
	1	Capturista de Datos	$ 6,741.10	$ 13,482.20	$ 161,786.40			
	1	Electricista	$ 6,741.10	$ 13,482.20	$ 161,786.40			
	5	Choferes	$ 7,869.49	$ 15,738.98	$ 944,338.80			
	1	Cajonero	$ 5,849.75	$ 11,699.50	$ 140,394.00			
	10	Cajoneros	$ 5,360.25	$ 10,720.50	$ 1,286,460.00			
	2	Encargado del Mantenimiento del Mercado	$ 5,849.75	$ 11,699.50	$ 280,788.00			
	1	Velador	$ 5,360.25	$ 10,720.50	$ 128,646.00			
	2	Guarda Rastro	$ 5,360.25	$ 10,720.50	$ 257,292.00			
	1	Jardinero Plaza Principal	$ 5,360.25	$ 10,720.50	$ 128,646.00			
	2	Jardineros de Boulevard Tepic-Xlisco	$ 5,360.25	$ 10,720.50	$ 257,292.00			
	1	Jardinero Plaza Principal	$ 5,360.25	$ 10,720.50	$ 128,646.00			
	1	Guardapanteones	$ 6,741.10	$ 13,482.20	$ 161,786.40			
	1	Guardapanteones	$ 5,849.75	$ 11,699.50	$ 140,394.00			
	1	Mécanico	$ 7,869.49	$ 15,738.98	$ 188,867.76			
11302		Sueldos al Personal de Confianza				$ 1,284,217.20		
	1	Director	$ 4,424.10	$ 8,848.20	$ 106,178.40			
	1	Subdirector Operativo	$ 3,082.50	$ 6,165.00	$ 73,980.00			
	2	Coordinador Administrativo	$ 1,696.05	$ 3,392.10	$ 81,410.40			
	1	Asesor Juridico	$ 1,483.35	$ 2,966.70	$ 35,600.40			
	2	Auxiliar Administrativo	$ 1,142.10	$ 2,284.20	$ 54,820.80			
	1	Jefe de Departamento de Alumbrado Publico	$ 2,901.15	$ 5,802.30	$ 69,627.60			
	1	Electricista	$ 1,483.35	$ 2,966.70	$ 35,600.40			
	2	Chofer	$ 1,483.35	$ 2,966.70	$ 71,200.80			
	2	Auxiliar de Electricista	$ 1,142.10	$ 2,284.20	$ 54,820.80			
	1	Jefe de Departamento de Aseo Publico	$ 2,901.15	$ 5,802.30	$ 69,627.60			
	2	Supervisor de Aseo	$ 1,696.05	$ 3,392.10	$ 81,410.40			
	2	Chofer	$ 1,483.35	$ 2,966.70	$ 71,200.80			
	1	Administrador de cobro Aseo	$ 1,483.35	$ 2,966.70	$ 35,600.40			
	2	Campaneros	$ 1,083.45	$ 2,166.90	$ 52,005.60			
	1	Velador	$ 1,083.45	$ 2,166.90	$ 26,002.80			
	1	Administrador de Cobro Mercado	$ 1,483.35	$ 2,966.70	$ 35,600.40			
	1	Velador	$ 1,083.45	$ 2,166.90	$ 26,002.80			
	1	Administrador de Rastro	$ 1,483.35	$ 2,966.70	$ 35,600.40			
	1	Auxiliar	$ 1,083.45	$ 2,166.90	$ 26,002.80			
	1	Supervisor de Parques y Jardines	$ 1,696.05	$ 3,392.10	$ 40,705.20			
	1	Encargado de Parque de la Plaza	$ 1,483.50	$ 2,967.00	$ 35,604.00			
	4	Jardineros	$ 1,083.45	$ 2,166.90	$ 104,011.20			
	1	Administrador de Cobro Panteones	$ 1,483.35	$ 2,966.70	$ 35,600.40			
	1	Velador	$ 1,083.45	$ 2,166.90	$ 26,002.80			
plazas	64							
11304		Nivelaciones Salariales				$ 60,000.00		
1600		Previsiones					$ 900,000.00	
161		Previsiones de Carácter Laboral, Economica y de Seguridad Social				$ 900,000.00		
16101		Previsiones de Incremento al Personal de Base			$ 300,000.00			
16102		Previsiones de Incremento al Personal de Confianza			$ 300,000.00			
16104		Previsiones para la Creacion de Plazas			$ 300,000.00			
1700		Pago de Estimulos a Servidores Publicos					$ -	
171		Estimulos				$ -		
17101		Estimulos Ordinarios			$ -			
17102		Estimulos por Antigüedad			$ -			
2000		MATERIALES Y SUMINISTROS						$ 9,815,000.00
2100		Materiales de Administracion, emision de documentos y articulos oficiales					$ 315,000.00	
211		Materiales, Utiles y Equipos Menores de Oficina				$ 35,000.00		
21101		Materiales para Servicio en General			$ -			
21102		Articulos y Material de Oficina			$ 15,000.00			
21104		Material para Mantenimiento de la Oficina			$ -			
21106		Productos de Papel y Hule para Uso en Oficinas			$ 20,000.00			
212		Materiales y Utiles de Impresión y Reproduccion				$ -		
21201		Materiales para Impresión y Reproduccion			$ -			
214		Materiales, Utiles y Equipos Menores de Tecnologias de la Informacion				$ 10,000.00		
21401		Suministros Informaticos			$ 10,000.00			
215		Material Impreso e Informacion Digital				$ -		
21503		Material de Comunicación			$ -			
216		Material de Limpieza				$ 270,000.00		
21601		Materiales y Articulos de Limpieza			$ 270,000.00			
21602		Productos de Papel para la Limpieza			$ -			

21603	Productos Textiles para la Limpieza	$ -			
2400	**Materiales y Articulos de Construccion y de reparacion**			$ 3,950,000.00	
241	**Productos Minerales No Metalicos**		$ -		
24101	Material de Ferreteria para Construccion y Reparacion	$ -			
24102	Minerales para la Construccion y Reparacion	$ -			
24103	Productos Minerales para Construccion y Reparacion	$ -			
242	**Cemento y Productos de Concreto**		$ -		
24201	Cemento y Productos de Concreto	$ -			
244	**Madera y Productos de Madera**		$ -		
24401	Madera y Productos de Madera	$ -			
245	**Vidrio y Productos de Vidrio**		$ -		
24501	Articulos y Material de Oficina en Vidrio	$ -			
246	**Material Electrico y Electronico**		$ 3,900,000.00		
24601	Accesorios y Material Electrico	$ 3,900,000.00			
24602	Material Electrico para la Comunicación	$ -			
24603	Material de Ferreteria Electrico	$ -			
247	**Articulos Metalicos para la Construccion**		$ 50,000.00		
24701	Accesorios y Material Electrico para la Construccion	$ -			
24702	Material de Ferreteria para la Construccion	$ 30,000.00			
24703	Productos Minerales para la Construccion	$ 20,000.00			
24704	Refacciones y Estructuras para la Construccion	$ -			
2600	**Combustibles, Lubricantes y aditivos**			$ 4,100,000.00	
261	**Combustibles, Lubricantes y aditivos**		$ 4,100,000.00		
26101	Combustibles, Lubricantes y aditivos	$ 4,100,000.00			
2700	**Vestuario, Blancos y Prendas de Proteccion y Articulos deportivos**			$ 50,000.00	
271	**Vestuario y Uniformes**		$ 50,000.00		
27101	Articulos para Servicios Generales	$ 50,000.00			
272	**Prendas de Seguridad y Proteccion Personal**		$ -		
27202	Articulos para seguridad y Proteccion Personal	$ -			
273	**Articulos Deportivos**		$ -		
27301	Articulos Deportivos y de Campaña	$ -			
274	**Productos Textiles**		$ -		
27401	Productos Textiles	$ -			
2900	**Herramientas, Refacciones y Accesorios Menores**			$ 1,400,000.00	
291	**Herramientas Menores**		$ 160,000.00		
29101	Accesorios y Materiales Menores	$ 160,000.00			
292	**Refacciones y Accesorios Menores de Edificios**		$ 20,000.00		
29201	Articulos Menores para Servicios Generales en Edificios	$ 20,000.00			
29202	Material Menor de Ferreteria para Uso en Edificios	$ -			
296	**Refacciones y Accesorios Menores de Equipo de Transporte**		$ 1,200,000.00		
29601	Accesorios y Materiales Electricos Menores para Equipo de Transporte	$ 200,000.00			
29602	Articulos Automotrices Menores	$ 600,000.00			
29609	Productos de Hule para Equipo de Transporte	$ 400,000.00			
298	**Refacciones y Accesorios menores de Maquinaria y Otros Equipos**		$ 20,000.00		
29801	Articulos Menores de Servicio General para Maquinaria y Otros Equipos	$ -			
29803	Material Menor de Ferreteria para Maquinaria y Otros Equipos	$ 20,000.00			
299	**Refacciones y Accesorios Menores Otros Bienes Muebles**		$ -		
29901	Accesorios y Materiales electricos Menores para Otros Bienes Muebles	$ -			
29902	Articulos Menores de Servicio General para Otros Bienes Muebles	$ -			
3000	SERVICIOS GENERALES				$ 5,440,000.00
3100	**Servicios Basicos**			$ 830,000.00	
311	**Energia Electrica**		$ 830,000.00		
31101	Energia Electrica	$ 830,000.00			
312	**Gas**		$ -		
31201	Gas	$ -			
313	**Agua**		$ -		
31301	Agua	$ -			
314	**Telefonia Tradicional**		$ -		
31401	Telefonia Tradicional	$ -			
315	**Telefonia Celular**		$ -		
31501	Telefonia Celular	$ -			
317	**Servicio de Acceso a Internet, Redes y Procesamiento de Informacion**		$ -		
31701	Servicio de Acceso a Internet, Redes y Procesamiento de Informacion	$ -			
318	**Servicios Postales y Telegraficos**		$ -		
31801	Servicio Postal	$ -			
319	**Servicios Integrales y Otros Servicios**		$ -		
31901	Servicios Integrales de Comunicacion	$ -			
31902	Contratacion de Otros Servicios	$ -			
3200	**Servicios de Arrendamiento**			$ 3,500,000.00	
322	**Arrendamiento de Edificios**		$ -		
32201	Arrendamiento de Edificios	$ -			
325	**Arrendamiento de Equipo de Transporte**		$ 1,500,000.00		
32501	Arrendamiento de Equipo de Transporte	$ 1,500,000.00			
326	**Arrendamiento de Maquinaria, Otros Equipos y Herramientas**		$ 2,000,000.00		
32601	Arrendamiento de Maquinaria, Otros Equipos y Herramientas	$ 2,000,000.00			
3300	**Servicios Profesionales, Cientificos, Tecnicos y Otros Servicios**			$ 60,000.00	

331	**Servicios Legales, de Contabilidad, Auditoria y Relacionados**			$	-				
33102	Otras Asesorias para la Operación de Programas	$	-						
333	**Servicios de Consultoria Administrativa, Procesos, Tecnica y en Tecnologias de la Informacion**			$	-				
33301	Servicios de Informatica	$	-						
334	**Servicios de Capacitacion**			$	-				
33401	Servicios de Capacitacion	$	-						
336	**Servicio de Apoyo Administrativo, Traduccion, Fotocopiado e Impresión**			$	60,000.00				
33602	Otros Servicios Comerciales	$	-						
33603	Impresión de Documentos Oficiales para la Prestacion de Servicios Publicos	$	60,000.00						
3500	**Servicios de Instalacion, reparacion, mantenimiento y conservacion**					$	1,050,000.00		
351	**Conservacion y Mantenimiento Menor de Inmuebles**			$	-				
35101	Mantenimiento y Conservacion de Inmuebles para la Prestacion de Servicios Administrativo	$	-						
35102	Mantenimiento y Conservacion de Inmuebles para la Prestacion de Servicios Publicos	$	-						
352	**Instalacion, Reparacion y Mantenimiento de Mobiliario y Equipo de Administracion, Educacional y Recreativo**			$	-				
35201	Instalacion, Reparacion y Mantenimiento de Mobiliario y Equipo de Administracion, Educacional y Recreativo	$	-						
353	**Instalacion, Reparacion y Mantenimiento de Equipo de Computo y Tecnologia de la Informacion.**			$	-				
35301	Instalacion, Reparacion y Mantenimiento de Equipo de Computo y Tecnologia de la Informacion.	$	-						
355	**Reparacion y Mantenimiento de Equipo de Transporte**			$	900,000.00				
35501	Reparacion y Mantenimiento de Equipo de Transporte	$	900,000.00						
357	**Instalacion, Reparacion y Mantenimiento de Maquinaria, Otros Equipo y Herramienta**			$	150,000.00				
35701	Mantenimiento y Conservacion de Maquinaria y Equipo	$	150,000.00						
358	**Servicio de Limpieza y manejo de Desechos**			$	-				
35801	Servicios de Lavanderia, Limpieza e Higiene	$	-						
359	**Servicios de Jardineria y Fumigacion**			$	-				
35901	Servicios de Jardineria y Fumigacion	$	-						
4000	**TRANSFERENCIAS, ASIGNACIONES, SUBSIDIOS Y OTRAS AYUDAS**							$	-
5000	**BIENES MUEBLES, INMUEBLES E INTANGIBLES**							$	-

COPIA D

Dependencia	11	DESARROLLO URBANO Y ECOLOGIA						Total
Capitulo								$ 939,176.96
Concepto								
Partida	ctd	Denominacion	plaza	mensual	anual	Partida	Concepto	Capitulo
1000		SERVICIOS PERSONALES						$ 859,176.96
1100		Remuneraciones al Personal de Carácter Permanente					$ 859,176.96	
111		Dietas				$ -		
11101		Dietas	$ -	$ -	$ -			
113		Sueldos Base al Personal Permanente						
11301		Sueldos al Personal de Base				$ 188,867.76		
	1	Encargada de Administracion	$ 7,869.49	$ 15,738.98	$ 188,867.76			
11302		Sueldos al Personal de Confianza				$ 670,309.20		
	1	Director	$ 4,424.10	$ 8,848.20	$ 106,178.40			
	1	Subdirector	$ 3,082.50	$ 6,165.00	$ 73,980.00			
	1	Coordinador Administrativo	$ 1,696.05	$ 3,392.10	$ 40,705.20			
	1	Asesor Juridico	$ 1,696.05	$ 3,392.10	$ 40,705.20			
	4	Inspector	$ 1,223.85	$ 2,447.70	$ 117,489.60			
	4	Notificador	$ 1,223.85	$ 2,447.70	$ 117,489.60			
	1	Auxiliar Tecnico	$ 1,142.10	$ 2,284.20	$ 27,410.40			
	2	Auxiliar	$ 1,083.45	$ 2,166.90	$ 52,005.60			
	1	Encargado de Ecologia	$ 1,483.35	$ 2,966.70	$ 35,600.40			
	1	Inspector	$ 1,223.85	$ 2,447.70	$ 29,372.40			
	1	Auxiliar	$ 1,223.85	$ 2,447.70	$ 29,372.40			
plazas	19							
11304		Nivelaciones Salariales				$ -		
2000		MATERIALES Y SUMINISTROS						$ 70,000.00
2100		Materiales de Administracion, emision de documentos y articulos oficiales					$ 20,000.00	
211		Materiales, Utiles y Equipos Menores de Oficina				$ 20,000.00		
21101		Materiales para Servicio en General			$ 10,000.00			
21102		Articulos y Material de Oficina			$ -			
21104		Material para Mantenimiento de la Oficina			$ -			
21106		Productos de Papel y Hule para Uso en Oficinas			$ 10,000.00			
212		Materiales y Utiles de Impresión y Reproduccion				$ -		
21201		Materiales para Impresión y Reproduccion			$ -			
215		Material Impreso e Informacion Digital				$ -		
21503		Material de Comunicación			$ -			
216		Material de Limpieza				$ -		
21601		Materiales y Articulos de Limpieza			$ -			
21602		Productos de Papel para la Limpieza			$ -			
21603		Productos Textiles para la Limpieza			$ -			
2600		Combustibles, Lubricantes y aditivos					$ 50,000.00	
261		Combustibles, Lubricantes y aditivos				$ 50,000.00		
26101		Combustibles, Lubricantes y aditivos			$ 50,000.00			
3000		SERVICIOS GENERALES						$ 10,000.00
3300		Servicios Profesionales, Cientificos, Tecnicos y Otros Servicios					$ 10,000.00	
331		Servicios Legales, de Contabilidad, Auditoria y Relacionados				$ -		
33102		Otras Asesorias para la Operación de Programas			$ -			
333		Servicios de Consultoria Administrativa, Procesos, Tecnica y en Tecnologias de la Informacion				$ -		
33301		Servicios de Informatica			$ -			
334		Servicios de Capacitacion				$ -		
33401		Servicios de Capacitacion			$ -			
336		Servicio de Apoyo Administrativo, Traduccion, Fotocopiado e Impresión				$ 10,000.00		
33602		Otros Servicios Comerciales			$ -			
33603		Impresión de Documentos Oficiales para la Prestacion de Servicios Publicos			$ 10,000.00			

Dependencia	12	DESARROLLO RURAL						Total
Capitulo								$ 1,038,666.00
Concepto								
Partida	ctd	Denominacion	plaza	mensual	anual	Partida	Concepto	Capitulo
1000		SERVICIOS PERSONALES						$ 903,666.00
1100		Remuneraciones al Personal de Carácter Permanente					$ 903,666.00	
111		Dietas				$ -		
11101		Dietas	$ -	$ -	$ -			
113		Sueldos Base al Personal Permanente						
11301		Sueldos al Personal de Base				$ 498,862.80		
	1	Coordinador	$ 14,936.20	$ 29,872.40	$ 358,468.80			
	1	Auxiliar Administrativo	$ 5,849.75	$ 11,699.50	$ 140,394.00			
11302		Sueldos al Personal de Confianza				$ 404,803.20		
	1	Director	$ 4,424.10	$ 8,848.20	$ 106,178.40			
	1	Subdirector	$ 3,082.50	$ 6,165.00	$ 73,980.00			
	1	Encargado Agrícola y Pecuaria	$ 1,483.35	$ 2,966.70	$ 35,600.40			
	1	Encargado de Proyecto	$ 1,483.35	$ 2,966.70	$ 35,600.40			
	2	Técnico	$ 1,483.35	$ 2,966.70	$ 71,200.80			
	2	Auxiliares Administrativo	$ 1,142.10	$ 2,284.20	$ 54,820.80			
	1	Auxiliar de oficina	$ 1,142.60	$ 2,285.20	$ 27,422.40			
plazas	11							
11304		Nivelaciones Salariales				$ -		
2000		MATERIALES Y SUMINISTROS						$ 135,000.00
2100		Materiales de Administracion, emision de documentos y articulos oficiales					$ 10,000.00	
211		Materiales, Utiles y Equipos Menores de Oficina				$ 10,000.00		
21101		Materiales para Servicio en General			$ -			
21102		Articulos y Material de Oficina			$ 5,000.00			
21104		Material para Mantenimiento de la Oficina			$ -			
21106		Productos de Papel y Hule para Uso en Oficinas			$ 5,000.00			
212		Materiales y Utiles de Impresión y Reproduccion				$ -		
21201		Materiales para Impresión y Reproduccion			$ -			
215		Material Impreso e Informacion Digital				$ -		
21503		Material de Comunicación			$ -			
216		Material de Limpieza				$ -		
21601		Materiales y Articulos de Limpieza			$ -			
21602		Productos de Papel para la Limpieza			$ -			
21603		Productos Textiles para la Limpieza			$ -			
2200		Alimentos y Utensilios					$ 5,000.00	
221		Productos Alimenticios para Personas				$ 5,000.00		
22105		Productos Diversos para alimentacion de Personas			$ 5,000.00			
223		Utensilios para el Servicio de Alimentacion				$ -		
22302		Articulos para el Servicio de alimentacion			$ -			
2400		Materiales y Articulos de Construccion y de reparacion					$ 5,000.00	
241		Productos Minerales No Metalicos				$ -		
24101		Material de Ferreteria para Construccion y Reparacion			$ -			
24102		Minerales para la Construccion y Reparacion			$ -			
24103		Productos Minerales para Construccion y Reparacion			$ -			
242		Cemento y Productos de Concreto				$ -		
24201		Cemento y Productos de Concreto			$ -			
244		Madera y Productos de Madera				$ -		
24401		Madera y Productos de Madera			$ -			
245		Vidrio y Productos de Vidrio				$ -		
24501		Articulos y Material de Oficina en Vidrio			$ -			
246		Material Electrico y Electronico				$ 5,000.00		
24601		Accesorios y Material Electrico			$ 5,000.00			
24602		Material Electrico para la Comunicación			$ -			
24603		Material de Ferreteria Electrico			$ -			
247		Articulos Metalicos para la Construccion				$ -		
24701		Accesorios y Material Electrico para la Construccion			$ -			
24702		Material de Ferreteria para la Construccion			$ -			
24703		Productos Minerales para la Construccion			$ -			
24704		Refacciones y Estructuras para la Construccion			$ -			
2500		Productos Quimicos, Farmaceuticos y de laboratorio					$ 5,000.00	
251		Productos Quimicos Basicos				$ -		
25102		Substancias y Productos Quimicos Basicos			$ -			
252		Fertilizantes, Pesticidas y Otros Agroquimicos				$ 5,000.00		
25201		Fertilizantes, Pesticidas y Otros Agroquimicos			$ 5,000.00			
253		Medicinas y Productos Farmaceuticos				$ -		
25301		Medicinas y Productos Farmaceuticos de Aplicación Humana			$ -			
255		Materiales, Accesorios y Suministros de Laboratorio				$ -		
25501		Material Quirurgico y de Laboratorio			$ -			
256		Fibras Sinteticas, Hules, Plasticos y Derivados				$ -		
25601		Fibras Sinteticas, Hules, Plasticos y Derivados			$ -			
2600		Combustibles, Lubricantes y aditivos					$ 80,000.00	
261		Combustibles, Lubricantes y aditivos				$ 80,000.00		
26101		Combustibles, Lubricantes y aditivos			$ 80,000.00			

2900	Herramientas, Refacciones y Accesorios Menores					$ 30,000.00	
291	Herramientas Menores			$ 10,000.00			
29101	Accesorios y Materiales Menores	$ 10,000.00					
292	Refacciones y Accesorios Menores de Edificios			$ -			
29201	Articulos Menores para Servicios Generales en Edificios	$ -					
29202	Material Menor de Ferreteria para Uso en Edificios	$ -					
296	Refacciones y Accesorios Menores de Equipo de Transporte			$ -			
29601	Accesorios y Materiales Electricos Menores para Equipo de Transporte	$ -					
29602	Articulos Automotrices Menores	$ -					
298	Refacciones y Accesorios menores de Maquinaria y Otros Equipos			$ -			
29801	Articulos Menores de Servicio General para Maquinaria y Otros Equipos	$ -					
29803	Material Menor de Ferreteria para Maquinaria y Otros Equipos	$ -					
299	Refacciones y Accesorios Menores Otros Bienes Muebles			$ 20,000.00			
29901	Accesorios y Materiales electricos Menores para Otros Bienes Muebles	$ -					
29902	Articulos Menores de Servicio General para Otros Bienes Muebles	$ 20,000.00					
3000	SERVICIOS GENERALES						$ -
4000	TRANSFERENCIAS, ASIGNACIONES, SUBSIDIOS Y OTRAS AYUDAS						$ -
5000	BIENES MUEBLES, INMUEBLES E INTANGIBLES						$ -
6000	INVERSION PUBLICA						$ -

COPIA DE INT

Dependencia 13 SALUD								Total
Capitulo								$ 964,890.00
Concepto								
Partida	ctd	Denominacion	plaza	mensual	anual	Partida	Concepto	Capitulo
1000		SERVICIOS PERSONALES						$ 691,890.00
1100		Remuneraciones al Personal de Carácter Permanente					$ 691,890.00	
111		Dietas				$ -		
11101		Dietas	$ -	$ -	$ -			
113		Sueldos Base al Personal Permanente				$ 309,325.20		
11301		Sueldos al Personal de Base						
	1	Capturista de Datos	$ 6,147.45	$ 12,294.90	$ 147,538.80			
	1	Enfermera	$ 6,741.10	$ 13,482.20	$ 161,786.40			
11302		Sueldos al Personal de Confianza				$ 382,564.80		
	1	Director	$ 4,424.10	$ 8,848.20	$ 106,178.40			
	1	Psicólogo	$ 1,696.05	$ 3,392.10	$ 40,705.20			
	1	Doctor	$ 1,696.05	$ 3,392.10	$ 40,705.20			
	1	Dentista	$ 1,696.05	$ 3,392.10	$ 40,705.20			
	2	Inspector	$ 1,223.85	$ 2,447.70	$ 58,744.80			
	1	Auxiliar Administrativo Salud	$ 1,142.10	$ 2,284.20	$ 27,410.40			
	1	Veterinario	$ 1,696.05	$ 3,392.10	$ 40,705.20			
	1	Auxiliar Administrativo Centro Canino	$ 1,142.10	$ 2,284.20	$ 27,410.40			
plazas	11							
11304		Nivelaciones Salariales				$ -		
2000		MATERIALES Y SUMINISTROS						$ 273,000.00
2100		Materiales de Administracion, emision de documentos y articulos oficiales					$ 25,000.00	
211		Materiales, Utiles y Equipos Menores de Oficina				$ 15,000.00		
21101		Materiales para Servicio en General			$ -			
21102		Articulos y Material de Oficina			$ 5,000.00			
21104		Material para Mantenimiento de la Oficina			$ -			
21106		Productos de Papel y Hule para Uso en Oficinas			$ 10,000.00			
212		Materiales y Utiles de Impresión y Reproduccion				$ -		
21201		Materiales para Impresión y Reproduccion			$ -			
215		Material Impreso e Informacion Digital				$ -		
21503		Material de Comunicación			$ -			
216		Material de Limpieza				$ 10,000.00		
21601		Materiales y Articulos de Limpieza			$ 10,000.00			
21602		Productos de Papel para la Limpieza			$ -			
21603		Productos Textiles para la Limpieza			$ -			
2200		Alimentos y Utensilios					$ 28,000.00	
221		Productos Alimenticios para Personas				$ 5,000.00		
22105		Productos Diversos para alimentacion de Personas			$ 5,000.00			
222		Productos Alimenticios para animales				$ 20,000.00		
22204		Productos Diversos para la Alimentacion de Animales			$ 20,000.00			
223		Utensilios para el Servicio de Alimentacion				$ 3,000.00		
22302		Articulos para el Servicio de alimentacion			$ 3,000.00			
2500		Productos Quimicos, Farmaceuticos y de laboratorio					$ 160,000.00	
251		Productos Quimicos Basicos				$ -		
25102		Substancias y Productos Quimicos Basicos			$ -			
252		Fertilizantes, Pesticidas y Otros Agroquimicos				$ -		
25201		Fertilizantes, Pesticidas y Otros Agroquimicos			$ -			
253		Medicinas y Productos Farmaceuticos				$ 80,000.00		
25301		Medicinas y Productos Farmaceuticos de Aplicación Humana			$ 80,000.00			
25302		Cuadro Basico y Catalago de Medicamentos			$ 80,000.00			
255		Materiales, Accesorios y Suministros de Laboratorio				$ 80,000.00		
25501		Material Quirurgico y de Laboratorio			$ 80,000.00			
256		Fibras Sinteticas, Hules, Plasticos y Derivados				$ -		
25601		Fibras Sinteticas, Hules, Plasticos y Derivados			$ -			
2600		Combustibles, Lubricantes y aditivos					$ 60,000.00	
261		Combustibles, Lubricantes y aditivos				$ 60,000.00		
26101		Combustibles, Lubricantes y aditivos			$ 60,000.00			
3000		SERVICIOS GENERALES						$ -
4000		TRANSFERENCIAS, ASIGNACIONES, SUBSIDIOS Y OTRAS AYUDAS						$ -
5000		BIENES MUEBLES, INMUEBLES E INTANGIBLES						$ -

Dependencia	14	ASUNTOS JURIDICOS						Total
Capitulo								$ 3,733,894.40
Concepto								
Partida	ctd	Denominacion	plaza	mensual	anual	Partida	Concepto	Capitulo
1000		SERVICIOS PERSONALES						$ 638,894.40
1100		Remuneraciones al Personal de Carácter Permanente					$ 638,894.40	
111		Dietas				$ -		
11101		Dietas	$ -	$ -	$ -			
113		Sueldos Base al Personal Permanente						
11301		Sueldos al Personal de Base				$ 358,468.80		
	1	Auxiliar Jurídico	$ 14,936.20	$ 29,872.40	$ 358,468.80			
11302		Sueldos al Personal de Confianza				$ 280,425.60		
	1	Director Jurídico	$ 4,424.10	$ 8,848.20	$ 106,178.40			
	1	Asistente Administrativo	$ 2,172.15	$ 4,344.30	$ 52,131.60			
	1	Encargado de Unidad Adminitrativa	$ 1,696.05	$ 3,392.10	$ 40,705.20			
	1	Encargado de Unidad Consultiva	$ 1,696.05	$ 3,392.10	$ 40,705.20			
	1	Encargado de Unidad Contensiosa	$ 1,696.05	$ 3,392.10	$ 40,705.20			
plazas	6							
11304		Nivelaciones Salariales				$ -		
2000		MATERIALES Y SUMINISTROS						$ 65,000.00
2100		Materiales de Administracion, emision de documentos y articulos oficiales					$ 25,000.00	
211		Materiales, Utiles y Equipos Menores de Oficina				$ 20,000.00		
21101		Materiales para Servicio en General			$ -			
21102		Articulos y Material de Oficina			$ 10,000.00			
21104		Material para Mantenimiento de la Oficina			$ -			
21106		Productos de Papel y Hule para Uso en Oficinas			$ 10,000.00			
212		Materiales y Utiles de Impresión y Reproduccion				$ 5,000.00		
21201		Materiales para Impresión y Reproduccion			$ 5,000.00			
215		Material Impreso e Informacion Digital				$ -		
21503		Material de Comunicación			$ -			
216		Material de Limpieza				$ -		
21601		Materiales y Articulos de Limpieza			$ -			
21602		Productos de Papel para la Limpieza			$ -			
21603		Productos Textiles para la Limpieza			$ -			
2600		Combustibles, Lubricantes y aditivos					$ 10,000.00	
261		Combustibles, Lubricantes y aditivos				$ 10,000.00		
26101		Combustibles, Lubricantes y aditivos			$ 10,000.00			
2900		Herramientas, Refacciones y Accesorios Menores					$ 30,000.00	
291		Herramientas Menores				$ -		
29101		Accesorios y Materiales Menores			$ -			
292		Refacciones y Accesorios Menores de Edificios				$ -		
29201		Articulos Menores para Servicios Generales en Edificios			$ -			
29202		Material Menor de Ferreteria para Uso en Edificios			$ -			
296		Refacciones y Accesorios Menores de Equipo de Transporte				$ -		
29601		Accesorios y Materiales Electricos Menores para Equipo de Transporte			$ -			
29602		Articulos Automotrices Menores			$ -			
298		Refacciones y Accesorios menores de Maquinaria y Otros Equipos				$ -		
29801		Articulos Menores de Servicio General para Maquinaria y Otros Equipos			$ -			
29803		Material Menor de Ferreteria para Maquinaria y Otros Equipos			$ -			
299		Refacciones y Accesorios Menores Otros Bienes Muebles				$ 30,000.00		
29901		Accesorios y Materiales electricos Menores para Otros Bienes Muebles			$ -			
29902		Articulos Menores de Servicio General para Otros Bienes Muebles			$ 30,000.00			
3000		SERVICIOS GENERALES						$ 3,030,000.00
4000		TRANSFERENCIAS, ASIGNACIONES, SUBSIDIOS Y OTRAS AYUDAS						$ -
5000		BIENES MUEBLES, INMUEBLES E INTANGIBLES						$ -

Dependencia 15 BIENESTAR SOCIAL								Total
Capitulo								$ 2,650,577.20
Concepto								
Partida	ctd	Denominacion	plaza	mensual	anual	Partida	Concepto	Capitulo
1000		SERVICIOS PERSONALES						$ 285,577.20
1100		Remuneraciones al Personal de Carácter Permanente					$ 285,577.20	
111		Dietas				$ -		
11101		Dietas	$ -	$ -	$ -			
113		Sueldos Base al Personal Permanente						
11301		Sueldos al Personal de Base				$ -		
11302		Sueldos al Personal de Confianza				$ 285,577.20		
	1	Director	$ 4,424.10	$ 8,848.20	$ 106,178.40			
	1	Subdirector	$ 3,082.50	$ 6,165.00	$ 73,980.00			
	1	Auxiliar Administrativo	$ 1,142.10	$ 2,284.20	$ 27,410.40			
	1	Velador	$ 1,083.45	$ 2,166.90	$ 26,002.80			
	1	Auxiliar	$ 1,083.45	$ 2,166.90	$ 26,002.80			
	1	Intendente	$ 1,083.45	$ 2,166.90	$ 26,002.80			
plazas	6							
11304		Nivelaciones Salariales				$ -		
2000		MATERIALES Y SUMINISTROS						$ 155,000.00
2100		Materiales de Administracion, emision de documentos y articulos oficiales					$ 90,000.00	
211		Materiales, Utiles y Equipos Menores de Oficina				$ 80,000.00		
21101		Materiales para Servicio en General			$ 20,000.00			
21102		Articulos y Material de Oficina			$ 10,000.00			
21104		Material para Mantenimiento de la Oficina			$ -			
21106		Productos de Papel y Hule para Uso en Oficinas			$ 50,000.00			
212		Materiales y Utiles de Impresión y Reproduccion				$ 5,000.00		
21201		Materiales para Impresión y Reproduccion			$ 5,000.00			
215		Material Impreso e Informacion Digital				$ -		
21503		Material de Comunicación			$ -			
216		Material de Limpieza				$ 5,000.00		
21601		Materiales y Articulos de Limpieza			$ 5,000.00			
21602		Productos de Papel para la Limpieza			$ -			
21603		Productos Textiles para la Limpieza			$ -			
2200		Alimentos y Utensilios					$ 35,000.00	
221		Productos Alimenticios para Personas				$ 30,000.00		
22105		Productos Diversos para alimentacion de Personas			$ 30,000.00			
223		Utensilios para el Servicio de Alimentacion				$ 5,000.00		
22302		Articulos para el Servicio de alimentacion			$ 5,000.00			
2400		Materiales y Articulos de Construccion y de reparacion					$ 10,000.00	
241		Productos Minerales No Metalicos				$ -		
24101		Material de Ferreteria para Construccion y Reparacion			$ -			
24102		Minerales para la Construccion y Reparacion			$ -			
24103		Productos Minerales para Construccion y Reparacion			$ -			
242		Cemento y Productos de Concreto				$ -		
24201		Cemento y Productos de Concreto			$ -			
244		Madera y Productos de Madera				$ -		
24401		Madera y Productos de Madera			$ -			
245		Vidrio y Productos de Vidrio				$ -		
24501		Articulos y Material de Oficina en Vidrio			$ -			
246		Material Electrico y Electronico				$ 10,000.00		
24601		Accesorios y Material Electrico			$ 10,000.00			
24602		Material Electrico para la Comunicación			$ -			
24603		Material de Ferreteria Electrico			$ -			
247		Articulos Metalicos para la Construccion				$ -		
24701		Accesorios y Material Electrico para la Construccion			$ -			
24702		Material de Ferreteria para la Construccion			$ -			
24703		Productos Minerales para la Construccion			$ -			
24704		Refacciones y Estructuras para la Construccion			$ -			
2600		Combustibles, Lubricantes y aditivos					$ 20,000.00	
261		Combustibles, Lubricantes y aditivos				$ 20,000.00		
26101		Combustibles, Lubricantes y aditivos			$ 20,000.00			
3000		SERVICIOS GENERALES						$ 1,710,000.00
3200		Servicios de Arrendamiento					$ 500,000.00	
322		Arrendamiento de Edificios				$ -		
32201		Arrendamiento de Edificios			$ -			
326		Arrendamiento de Maquinaria, Otros Equipos y Herramientas				$ 500,000.00		
32601		Arrendamiento de Maquinaria, Otros Equipos y Herramientas			$ 500,000.00			
3300		Servicios Profesionales, Cientificos, Tecnicos y Otros Servicios					$ 10,000.00	
331		Servicios Legales, de Contabilidad, Auditoria y Relacionados				$ -		
33102		Otras Asesorias para la Operación de Programas			$ -			
333		Servicios de Consultoria Administrativa, Procesos, Tecnica y en Tecnologias de la Informacion				$ -		
33301		Servicios de Informatica			$ -			
334		Servicios de Capacitacion				$ -		
33401		Servicios de Capacitacion			$ -			
336		Servicio de Apoyo Administrativo, Traduccion, Fotocopiado e Impresión				$ 10,000.00		
33602		Otros Servicios Comerciales			$ -			

33603	Impresión de Documentos Oficiales para la Prestacion de Servicios Publicos	$ 10,000.00					
3800	**Servicios Oficiales**				$ 1,200,000.00		
381	**Gastos de Ceremonial**		$ -				
38101	Gastos de Ceremonial	$ -					
382	**Gastos de Orden social y Cultural**		$ 1,200,000.00				
38201	Gastos de Orden social y Cultural	$ 1,200,000.00					
384	**Exposiciones**		$ -				
38401	Exposiciones	$ -					
385	**Gastos de Representacion**		$ -				
38501	Gastos de representacion	$ -					
4000	**TRANSFERENCIAS, ASIGNACIONES, SUBSIDIOS Y OTRAS AYUDAS**					$	500,000.00
4100	**Transferencias internas y asignaciones al sector publico**				$ -		
414	**Asignaciones Presupestales a Organos Autonomos**		$ -				
41402	Organos Autonomos Municipales	$ -					
4400	**Ayudas Sociales**				$ 500,000.00		
441	**Ayudas Sociales a Personas**		$ 50,000.00				
44101	Auxilio a Personas u Hogares	$ 50,000.00					
44102	Ayudas Especiales a Personas u Hogares	$ -					
44103	Premios, Recompensas y Estimulos	$ -					
442	**Becas y Otras Ayudas para Programas de Capacitacion**		$ 450,000.00				
44201	Becas	$ 450,000.00					
44202	Otras Ayudas para Programas de Formacion o Capacitacion	$ -					
443	**Ayudas Sociales a Instituciones de Enseñanza**		$ -				
44301	Ayudas Sociales a Instituciones de Enseñanza	$ -					
445	**Ayudas Sociales a Instituciones sin Fin de Lucro**		$ -				
44501	Ayudas Sociales a Instituciones sin Fin de Lucro	$ -					
448	**Ayudas por Desastres Naturales y Otros Siniestros**		$ -				
44801	Ayudas por Desastres Naturales y Otros Siniestros	$ -					
5000	**BIENES MUEBLES, INMUEBLES E INTANGIBLES**					$	-

COPIA DE

Dependencia	16	COORDINACION MUNICIPAL DE DEPORTE						Total
Capitulo								$ 749,103.60
Concepto								
Partida	ctd	Denominacion	plaza	mensual	anual	Partida	Concepto	Capitulo
1000		SERVICIOS PERSONALES						$ 404,103.60
1100		Remuneraciones al Personal de Carácter Permanente					$ 404,103.60	
111		Dietas				$ -		
11101		Dietas	$ -	$ -	$ -			
113		Sueldos Base al Personal Permanente						
11301		Sueldos al Personal de Base				$ 147,538.80		
	1	Capturista de Datos	$ 6,147.45	$ 12,294.90	$ 147,538.80			
11302		Sueldos al Personal de Confianza				$ 256,564.80		
	1	Coordinador Municipal del Deporte	$ 2,901.15	$ 5,802.30	$ 69,627.60			
	2	Promotor Deportivo	$ 1,498.35	$ 2,996.70	$ 71,920.80			
	1	Administrador de Cancha	$ 1,483.35	$ 2,966.70	$ 35,600.40			
	1	Auxiliar Administrativo	$ 1,142.10	$ 2,284.20	$ 27,410.40			
	2	Auxiliar	$ 1,083.45	$ 2,166.90	$ 52,005.60			
plazas	8							
11304		Nivelaciones Salariales				$ -		
2000		MATERIALES Y SUMINISTROS						$ 245,000.00
2100		Materiales de Administracion, emision de documentos y articulos oficiales					$ 15,000.00	
211		Materiales, Utiles y Equipos Menores de Oficina				$ 5,000.00		
21101		Materiales para Servicio en General			$ -			
21102		Articulos y Material de Oficina			$ 5,000.00			
21104		Material para Mantenimiento de la Oficina			$ -			
21106		Productos de Papel y Hule para Uso en Oficinas			$ -			
212		Materiales y Utiles de Impresión y Reproduccion				$ 5,000.00		
21201		Materiales para Impresión y Reproduccion			$ 5,000.00			
215		Material Impreso e Informacion Digital				$ -		
21503		Material de Comunicación			$ -			
216		Material de Limpieza				$ 5,000.00		
21601		Materiales y Articulos de Limpieza			$ 5,000.00			
21602		Productos de Papel para la Limpieza			$ -			
21603		Productos Textiles para la Limpieza			$ -			
2400		Materiales y Articulos de Construccion y de reparacion					$ 20,000.00	
241		Productos Minerales No Metalicos				$ -		
24101		Material de Ferreteria para Construccion y Reparacion			$ -			
24102		Minerales para la Construccion y Reparacion			$ -			
24103		Productos Minerales para Construccion y Reparacion			$ -			
242		Cemento y Productos de Concreto				$ 10,000.00		
24201		Cemento y Productos de Concreto			$ -			
24301		Cal,Yeso y Productos de Yeso			$ 10,000.00			
244		Madera y Productos de Madera				$ -		
24401		Madera y Productos de Madera			$ -			
245		Vidrio y Productos de Vidrio				$ -		
24501		Articulos y Material de Oficina en Vidrio			$ -			
246		Material Electrico y Electronico				$ -		
24601		Accesorios y Material Electrico			$ -			
24602		Material Electrico para la Comunicación			$ -			
24603		Material de Ferreteria Electrico			$ -			
247		Articulos Metalicos para la Construccion				$ 10,000.00		
24701		Accesorios y Material Electrico para la Construccion			$ -			
24702		Material de Ferreteria para la Construccion			$ -			
24703		Productos Minerales para la Construccion			$ 10,000.00			
24704		Refacciones y Estructuras para la Construccion			$ -			
2600		Combustibles, Lubricantes y aditivos					$ 50,000.00	
261		Combustibles, Lubricantes y aditivos				$ 50,000.00		
26101		Combustibles, Lubricantes y aditivos			$ 50,000.00			
2700		Vestuario, Blancos y Prendas de Proteccion y Articulos deportivos					$ 160,000.00	
271		Vestuario y Uniformes				$ 10,000.00		
27101		Articulos para Servicios Generales			$ -			
27106		Productos textiles adquiridos como vestuarios			$ 10,000.00			
272		Prendas de Seguridad y Proteccion Personal				$ -		
27202		Articulos para seguridad y Proteccion Personal			$ -			
273		Articulos Deportivos				$ 150,000.00		
27301		Articulos Deportivos y de Campaña			$ 150,000.00			
274		Productos Textiles				$ -		
27401		Productos Textiles			$ -			
3000		SERVICIOS GENERALES						$ 100,000.00
3100		Servicios Basicos					$ 80,000.00	
311		Energia Electrica				$ 80,000.00		
31101		Energia Electrica			$ 80,000.00			
312		Gas				$ -		
31201		Gas			$ -			

313	**Agua**			$	-				
31301	Agua	$	-						
314	**Telefonia Tradicional**			$	-				
31401	Telefonia Tradicional	$	-						
315	**Telefonia Celular**			$	-				
31501	Telefonia Celular	$	-						
317	**Servicio de Acceso a Internet, Redes y Procesamiento de Informacion**			$	-				
31701	Servicio de Acceso a Internet, Redes y Procesamiento de Informacion	$	-						
318	**Servicios Postales y Telegraficos**			$	-				
31801	Servicio Postal	$	-						
319	**Servicios Integrales y Otros Servicios**			$	-				
31901	Servicios Integrales de Comunicacion	$	-						
31902	Contratacion de Otros Servicios	$	-						
3900	**Otros Servicios Generales**					$	20,000.00		
391	**Servicios Funerarios y de Cementerios**			$	-				
39101	Servicios Funerarios y de Cementerios	$	-						
392	**Impuestos y Derechos**			$	-				
39202	Otros Impuestos y Derechos	$	-						
394	**Sentencias y Resoluciones por Autoridad Competente**			$	-				
39401	Erogaciones por Resoluciones por Autoridad Competente	$	-						
395	**Penas, Multas, Accesorios y Actualizaciones**			$	-				
39501	Penas, Multas, Accesorios y Actualizaciones	$	-						
398	**Impuesto sobre Nominas y Otros que se Deriven de una Relacion Laboral**			$	-				
39801	Impuesto sobre Nominas y Otros que se Deriven de una Relacion Laboral	$	-						
399	**Otros Servicios Generales**			$	20,000.00				
39901	Servicios de Alimentacion	$	20,000.00						
39902	Otros Servicios Generales	$	-						
4000	**TRANSFERENCIAS, ASIGNACIONES, SUBSIDIOS Y OTRAS AYUDAS**							$	-
5000	**BIENES MUEBLES, INMUEBLES E INTANGIBLES**							$	-

COPIA DE IN

Dependencia	17	CULTURA, ARTE Y EDUCACION						Total
Capitulo								$ 1,308,315.92
Concepto								
Partida	ctd	Denominacion	plaza	mensual	anual	Partida	Concepto	Capitulo
1000		SERVICIOS PERSONALES						$ 778,315.92
1100		Remuneraciones al Personal de Carácter Permanente					$ 778,315.92	
111		Dietas				$ -		
11101		Dietas	$ -	$ -	$ -			
113		Sueldos Base al Personal Permanente						
11301		Sueldos al Personal de Base				$ 518,129.52		
	2	Encargada de Biblioteca	$ 7,869.49	$ 15,738.98	$ 377,735.52			
	1	Auxiliar	$ 5,849.75	$ 11,699.50	$ 140,394.00			
11302		Sueldos al Personal de Confianza				$ 260,186.40		
	1	Coordinador de Cultura,Arte y Educacion	$ 2,901.15	$ 5,802.30	$ 69,627.60			
	3	Bibliotecaria	$ 1,123.85	$ 2,247.70	$ 80,917.20			
	4	Auxiliar Administrativo	$ 1,142.10	$ 2,284.20	$ 109,641.60			
plazas	11							
11304		Nivelaciones Salariales				$ -		
2000		MATERIALES Y SUMINISTROS						$ 130,000.00
2100		Materiales de Administracion, emision de documentos y articulos oficiales					$ 30,000.00	
211		Materiales, Utiles y Equipos Menores de Oficina				$ 30,000.00		
21101		Materiales para Servicio en General			$ 10,000.00			
21102		Articulos y Material de Oficina			$ 10,000.00			
21104		Material para Mantenimiento de la Oficina			$ -			
21106		Productos de Papel y Hule para Uso en Oficinas			$ 10,000.00			
212		Materiales y Utiles de Impresión y Reproduccion				$ -		
21201		Materiales para Impresión y Reproduccion			$ -			
215		Material Impreso e Informacion Digital				$ -		
21503		Material de Comunicación			$ -			
216		Material de Limpieza				$ -		
21601		Materiales y Articulos de Limpieza			$ -			
21602		Productos de Papel para la Limpieza			$ -			
21603		Productos Textiles para la Limpieza			$ -			
2400		Materiales y Articulos de Construccion y de reparacion					$ 40,000.00	
241		Productos Minerales No Metalicos				$ -		
24101		Material de Ferreteria para Construccion y Reparacion			$ -			
24102		Minerales para la Construccion y Reparacion			$ -			
24103		Productos Minerales para Construccion y Reparacion			$ -			
242		Cemento y Productos de Concreto				$ -		
24201		Cemento y Productos de Concreto			$ -			
244		Madera y Productos de Madera				$ 40,000.00		
24401		Madera y Productos de Madera			$ 40,000.00			
245		Vidrio y Productos de Vidrio				$ -		
24501		Articulos y Material de Oficina en Vidrio			$ -			
246		Material Electrico y Electronico				$ -		
24601		Accesorios y Material Electrico			$ -			
24602		Material Electrico para la Comunicación			$ -			
24603		Material de Ferreteria Electrico			$ -			
247		Articulos Metalicos para la Construccion				$ -		
24701		Accesorios y Material Electrico para la Construccion			$ -			
24702		Material de Ferreteria para la Construccion			$ -			
24703		Productos Minerales para la Construccion			$ -			
24704		Refacciones y Estructuras para la Construccion			$ -			
2600		Combustibles, Lubricantes y aditivos					$ 30,000.00	
261		Combustibles, Lubricantes y aditivos				$ 30,000.00		
26101		Combustibles, Lubricantes y aditivos			$ 30,000.00			
2900		Herramientas, Refacciones y Accesorios Menores					$ 30,000.00	
291		Herramientas Menores				$ -		
29101		Accesorios y Materiales Menores			$ -			
292		Refacciones y Accesorios Menores de Edificios				$ -		
29201		Articulos Menores para Servicios Generales en Edificios			$ -			
29202		Material Menor de Ferreteria para Uso en Edificios			$ -			
296		Refacciones y Accesorios Menores de Equipo de Transporte				$ -		
29601		Accesorios y Materiales Electricos Menores para Equipo de Transporte			$ -			
29602		Articulos Automotrices Menores			$ -			
298		Refacciones y Accesorios menores de Maquinaria y Otros Equipos				$ -		
29801		Articulos Menores de Servicio General para Maquinaria y Otros Equipos			$ -			
29803		Material Menor de Ferreteria para Maquinaria y Otros Equipos			$ -			
299		Refacciones y Accesorios Menores Otros Bienes Muebles				$ 30,000.00		
29901		Accesorios y Materiales electricos Menores para Otros Bienes Muebles			$ -			
29902		Articulos Menores de Servicio General para Otros Bienes Muebles			$ 30,000.00			
3000		SERVICIOS GENERALES						$ 400,000.00
3800		Servicios Oficiales					$ 400,000.00	
381		Gastos de Ceremonial				$ -		
38101		Gastos de Ceremonial			$ -			
382		Gastos de Orden social y Cultural				$ 400,000.00		
38201		Gastos de Orden social y Cultural			$ 400,000.00			
384		Exposiciones				$ -		
38401		Exposiciones			$ -			
385		Gastos de Representacion				$ -		
38501		Gastos de representacion			$ -			

Dependencia	18	DESARROLLO SOCIAL Y ECONOMICO							Total
Capitulo									$ 865,992.80
Concepto									
Partida	ctd	Denominacion	plaza	mensual	anual	Partida	Concepto	Capitulo	
1000		SERVICIOS PERSONALES							$ 800,992.80
1100		Remuneraciones al Personal de Carácter Permanente					$ 800,992.80		
111		Dietas				$ -			
11101		Dietas	$ -	$ -	$ -				
113		Sueldos Base al Personal Permanente							
11301		Sueldos al Personal de Base				$ -			
11302		Sueldos al Personal de Confianza				$ 800,992.80			
	1	Director de Desarrollo Social y Economico	$ 4,424.10	$ 8,848.20	$ 106,178.40				
	1	Subdirector	$ 3,082.50	$ 6,165.00	$ 73,980.00				
	1	Coordinador Municipal de la Juventud Xalisco	$ 2,901.15	$ 5,802.30	$ 69,627.60				
	1	Auxiliar Administrativo de Coordinacion de la Juventud	$ 1,142.10	$ 2,284.20	$ 27,410.40				
	1	Encargada de Mejora Regulatoria	$ 1,142.10	$ 2,284.20	$ 27,410.40				
	1	Coordinadora de Instancia de la Mujer Xalisco	$ 2,901.15	$ 5,802.30	$ 69,627.60				
	2	Auxiliar Administrativo de Coordinacion de la Instancia de la	$ 1,142.10	$ 2,284.20	$ 54,820.80				
	1	Coordinador Municipal de Gestion	$ 2,901.15	$ 5,802.30	$ 69,627.60				
	2	Auxiliar Administrativo de Coordinacion de Gestion	$ 1,142.10	$ 2,284.20	$ 54,820.80				
	1	Coordinacion Municipal de Turismo	$ 2,901.15	$ 5,802.30	$ 69,627.60				
	1	Auxiliar Administrativo de Turismo	$ 1,142.10	$ 2,284.20	$ 27,410.40				
	1	Auxiliar de Turismo	$ 1,083.45	$ 2,166.90	$ 26,002.80				
	1	Coordinador Municipal de Fomento al Empleo	$ 2,901.15	$ 5,802.30	$ 69,627.60				
	2	Auxiliar Administrativo de Fomento al Empleo	$ 1,142.10	$ 2,284.20	$ 54,820.80				
plazas	17								
11304		Nivelaciones Salariales				$ -			
2000		MATERIALES Y SUMINISTROS							$ 45,000.00
2100		Materiales de Administracion, emision de documentos y articulos oficiales					$ 15,000.00		
211		Materiales, Utiles y Equipos Menores de Oficina				$ 10,000.00			
21101		Materiales para Servicio en General			$ -				
21102		Articulos y Material de Oficina			$ 5,000.00				
21104		Material para Mantenimiento de la Oficina			$ -				
21106		Productos de Papel y Hule para Uso en Oficinas			$ 5,000.00				
212		Materiales y Utiles de Impresión y Reproduccion				$ 5,000.00			
21201		Materiales para Impresión y Reproduccion			$ 5,000.00				
215		Material Impreso e Informacion Digital				$ -			
21503		Material de Comunicación			$ -				
216		Material de Limpieza				$ -			
21601		Materiales y Articulos de Limpieza			$ -				
21602		Productos de Papel para la Limpieza			$ -				
21603		Productos Textiles para la Limpieza			$ -				
2600		Combustibles, Lubricantes y aditivos					$ 30,000.00		
261		Combustibles, Lubricantes y aditivos				$ 30,000.00			
26101		Combustibles, Lubricantes y aditivos			$ 30,000.00				
3000		SERVICIOS GENERALES							$ 20,000.00
3900		Otros Servicios Generales					$ 20,000.00		
391		Servicios Funerarios y de Cementerios				$ -			
39101		Servicios Funerarios y de Cementerios			$ -				
392		Impuestos y Derechos				$ -			
39202		Otros Impuestos y Derechos			$ -				
394		Sentencias y Resoluciones por Autoridad Competente				$ -			
39401		Erogaciones por Resoluciones por Autoridad Competente			$ -				
395		Penas, Multas, Accesorios y Actualizaciones				$ -			
39501		Penas, Multas, Accesorios y Actualizaciones			$ -				
398		Impuesto sobre Nominas y Otros que se Deriven de una Relacion Laboral				$ -			
39801		Impuesto sobre Nominas y Otros que se Deriven de una Relacion Laboral			$ -				
399		Otros Servicios Generales				$ 20,000.00			
39901		Servicios de Alimentacion			$ 20,000.00				
39902		Otros Servicios Generales			$ -				
4000		TRANSFERENCIAS, ASIGNACIONES, SUBSIDIOS Y OTRAS AYUDAS							$ -

Dependencia	19	JUZGADO CIVICO MUNICIPAL						Total
Capitulo								$ 422,550.00
Concepto								
Partida	ctd	Denominacion	plaza	mensual	anual	Partida	Concepto	Capitulo
1000		SERVICIOS PERSONALES						$ 332,550.00
1100		Remuneraciones al Personal de Carácter Permanente					$ 332,550.00	
111		Dietas				$ -		
11101		Dietas	$ -	$ -	$ -			
113		Sueldos Base al Personal Permanente						
11301		Sueldos al Personal de Base				$ -		
11302		Sueldos al Personal de Confianza				$ 332,550.00		
	1	Director	$ 4,424.10	$ 8,848.20	$ 106,178.40			
	2	Juez	$ 2,172.00	$ 4,344.00	$ 104,256.00			
	1	Secretario	$ 1,696.05	$ 3,392.10	$ 40,705.20			
	1	Encargado de Actas y acuerdos	$ 1,696.05	$ 3,392.10	$ 40,705.20			
	1	Psicologo	$ 1,696.05	$ 3,392.10	$ 40,705.20			
plazas	6							
11304		Nivelaciones Salariales				$ -		
2000		MATERIALES Y SUMINISTROS						$ 50,000.00
2100		Materiales de Administracion, emision de documentos y articulos oficiales					$ 20,000.00	
211		Materiales, Utiles y Equipos Menores de Oficina				$ 10,000.00		
21101		Materiales para Servicio en General			$ -			
21102		Articulos y Material de Oficina			$ 5,000.00			
21104		Material para Mantenimiento de la Oficina			$ -			
21106		Productos de Papel y Hule para Uso en Oficinas			$ 5,000.00			
212		Materiales y Utiles de Impresión y Reproduccion				$ 5,000.00		
21201		Materiales para Impresión y Reproduccion			$ 5,000.00			
215		Material Impreso e Informacion Digital				$ -		
21503		Material de Comunicación			$ -			
216		Material de Limpieza				$ 5,000.00		
21601		Materiales y Articulos de Limpieza			$ 5,000.00			
21602		Productos de Papel para la Limpieza			$ -			
21603		Productos Textiles para la Limpieza			$ -			
2600		Combustibles, Lubricantes y aditivos					$ 30,000.00	
261		Combustibles, Lubricantes y aditivos				$ 30,000.00		
26101		Combustibles, Lubricantes y aditivos			$ 30,000.00			
3000		SERVICIOS GENERALES						$ 40,000.00
3100		Servicios Basicos					$ 30,000.00	
311		Energia Electrica				$ 30,000.00		
31101		Energia Electrica			$ 30,000.00			
312		Gas				$ -		
31201		Gas			$ -			
313		Agua				$ -		
31301		Agua			$ -			
314		Telefonia Tradicional				$ -		
31401		Telefonia Tradicional			$ -			
315		Telefonia Celular				$ -		
31501		Telefonia Celular			$ -			
317		Servicio de Acceso a Internet, Redes y Procesamiento de Informacion				$ -		
31701		Servicio de Acceso a Internet, Redes y Procesamiento de Informacion			$ -			
318		Servicios Postales y Telegraficos				$ -		
31801		Servicio Postal			$ -			
319		Servicios Integrales y Otros Servicios				$ -		
31901		Servicios Integrales de Comunicacion			$ -			
31902		Contratacion de Otros Servicios			$ -			
3300		Servicios Profesionales, Cientificos, Tecnicos y Otros Servicios					$ 10,000.00	
331		Servicios Legales, de Contabilidad, Auditoria y Relacionados				$ -		
33102		Otras Asesorias para la Operación de Programas			$ -			
333		Servicios de Consultoria Administrativa, Procesos, Tecnica y en Tecnologias de la Informacion				$ -		
33301		Servicios de Informatica			$ -			
334		Servicios de Capacitacion				$ -		
33401		Servicios de Capacitacion			$ -			
336		Servicio de Apoyo Administrativo, Traduccion, Fotocopiado e Impresión				$ 10,000.00		
33602		Otros Servicios Comerciales			$ -			
33603		Impresión de Documentos Oficiales para la Prestacion de Servicios Publicos			$ 10,000.00			

Dependencia	20	DELEGACION PANTANAL						Total
Capitulo								$ 343,050.80
Concepto								
Partida	ctd	Denominacion	plaza	mensual	anual	Partida	Concepto	Capitulo
1000		SERVICIOS PERSONALES						$ 338,050.80
1100		Remuneraciones al Personal de Carácter Permanente					$ 338,050.80	
111		Dietas				$ -		
11101		Dietas	$ -	$ -	$ -			
113		Sueldos Base al Personal Permanente						
11301		Sueldos al Personal de Base				$ -		
11302		Sueldos al Personal de Confianza				$ 338,050.80		
	1	Delegado	$ 2,901.15	$ 5,802.30	$ 69,627.60			
	1	Auxiliar Catastro	$ 1,483.35	$ 2,966.70	$ 35,600.40			
	1	Auxiliar Seguridad Publica	$ 1,483.35	$ 2,966.70	$ 35,600.40			
	1	Auxiliar Registro Civil	$ 1,483.35	$ 2,966.70	$ 35,600.40			
	1	Auxiliar Desarrollo Urbano	$ 1,483.35	$ 2,966.70	$ 35,600.40			
	1	Auxiliar Administrativo	$ 1,483.35	$ 2,966.70	$ 35,600.40			
	1	Auxiliar Deportivo	$ 1,483.35	$ 2,966.70	$ 35,600.40			
	2	Auxiliar	$ 1,142.10	$ 2,284.20	$ 54,820.80			
plazas	9							
11304		Nivelaciones Salariales				$ -		
2000		MATERIALES Y SUMINISTROS						$ -
3000		SERVICIOS GENERALES						$ 5,000.00
3300		Servicios Profesionales, Cientificos, Tecnicos y Otros Servicios					$ 5,000.00	
331		Servicios Legales, de Contabilidad, Auditoria y Relacionados				$ -		
33102		Otras Asesorias para la Operación de Programas			$ -			
333		Servicios de Consultoria Administrativa, Procesos, Tecnica y en Tecnologias de la Informacion				$ -		
33301		Servicios de Informatica			$ -			
334		Servicios de Capacitacion				$ -		
33401		Servicios de Capacitacion			$ -			
336		Servicio de Apoyo Administrativo, Traduccion, Fotocopiado e Impresión				$ 5,000.00		
33602		Otros Servicios Comerciales			$ -			
33603		Impresión de Documentos Oficiales para la Prestacion de Servicios Publicos			$ 5,000.00			

Dependencia	21	SECRETARIA TECNICA						Total
Capitulo								$ 2,534,864.40
Concepto								
Partida	ctd	Denominacion	plaza	mensual	anual	Partida	Concepto	Capitulo
1000		SERVICIOS PERSONALES						$ 779,864.40
1100		Remuneraciones al Personal de Carácter Permanente					$ 779,864.40	
111		Dietas				$ -		
11101		Dietas	$ -	$ -	$ -			
113		Sueldos Base al Personal Permanente						
11301		Sueldos al Personal de Base				$ 128,646.00		
	1	Capturista de Datos	$ 5,360.25	$ 10,720.50	$ 128,646.00			
11302		Sueldos al Personal de Confianza				$ 651,218.40		
	1	Secretaria Tecnica	$ 4,421.10	$ 8,842.20	$ 106,106.40			
	1	Asistente Administrativo de Secretaria Tecnica	$ 1,483.35	$ 2,966.70	$ 35,600.40			
	2	Asesor Juridico de Secretaria Tecnica	$ 1,696.05	$ 3,392.10	$ 81,410.40			
	1	Auxiliar Administrativo de Secretaria Tecnica	$ 1,142.10	$ 2,284.20	$ 27,410.40			
	1	Coordinador Municipal de Comunicación Social	$ 2,901.15	$ 5,802.30	$ 69,627.60			
	5	Asistente de Comunicación Social	$ 1,083.45	$ 2,166.90	$ 130,014.00			
	1	Coordinador Municipal de Logistica y Ptotocolo	$ 2,901.15	$ 5,802.30	$ 69,627.60			
	1	Auxiliar de Eventos	$ 1,142.10	$ 2,284.20	$ 27,410.40			
	4	Auxiliar de Logistica	$ 1,083.45	$ 2,166.90	$ 104,011.20			
plazas	18							
11304		Nivelaciones Salariales				$ -		
2000		MATERIALES Y SUMINISTROS						$ 205,000.00
2100		Materiales de Administracion, emision de documentos y articulos oficiales					$ 70,000.00	
211		Materiales, Utiles y Equipos Menores de Oficina				$ 60,000.00		
21101		Materiales para Servicio en General			$ -			
21102		Articulos y Material de Oficina			$ 10,000.00			
21104		Material para Mantenimiento de la Oficina			$ -			
21106		Productos de Papel y Hule para Uso en Oficinas			$ 50,000.00			
212		Materiales y Utiles de Impresión y Reproduccion				$ -		
21201		Materiales para Impresión y Reproduccion			$ -			
214		Materiales, Utiles y Equipos Menores de Tecnologias de la Informacion				$ 10,000.00		
21401		Suministros Informaticos			$ 10,000.00			
215		Material Impreso e Informacion Digital				$ -		
21503		Material de Comunicación			$ -			
216		Material de Limpieza				$ -		
21601		Materiales y Articulos de Limpieza			$ -			
21602		Productos de Papel para la Limpieza			$ -			
21603		Productos Textiles para la Limpieza			$ -			
2600		Combustibles, Lubricantes y aditivos					$ 100,000.00	
261		Combustibles, Lubricantes y aditivos				$ 100,000.00		
26101		Combustibles, Lubricantes y aditivos			$ 100,000.00			
2700		Vestuario, Blancos y Prendas de Proteccion y Articulos deportivos					$ 10,000.00	
271		Vestuario y Uniformes				$ -		
27101		Articulos para Servicios Generales			$ -			
272		Prendas de Seguridad y Proteccion Personal				$ -		
27202		Articulos para seguridad y Proteccion Personal			$ -			
273		Articulos Deportivos				$ 10,000.00		
27301		Articulos Deportivos y de Campaña			$ 10,000.00			
274		Productos Textiles				$ -		
27401		Productos Textiles			$ -			
2900		Herramientas, Refacciones y Accesorios Menores					$ 25,000.00	
291		Herramientas Menores				$ -		
29101		Accesorios y Materiales Menores			$ -			
292		Refacciones y Accesorios Menores de Edificios				$ -		
29201		Articulos Menores para Servicios Generales en Edificios			$ -			
29202		Material Menor de Ferreteria para Uso en Edificios			$ -			
296		Refacciones y Accesorios Menores de Equipo de Transporte				$ 5,000.00		
29601		Accesorios y Materiales Electricos Menores para Equipo de Transporte			$ 5,000.00			
29602		Articulos Automotrices Menores			$ -			
298		Refacciones y Accesorios menores de Maquinaria y Otros Equipos				$ -		
29801		Articulos Menores de Servicio General para Maquinaria y Otros Equipos			$ -			
29803		Material Menor de Ferreteria para Maquinaria y Otros Equipos			$ -			
299		Refacciones y Accesorios Menores Otros Bienes Muebles				$ 20,000.00		
29901		Accesorios y Materiales electricos Menores para Otros Bienes Muebles			$ -			
29902		Articulos Menores de Servicio General para Otros Bienes Muebles			$ 20,000.00			
3000		SERVICIOS GENERALES						$ 1,550,000.00
3200		Servicios de Arrendamiento					$ 750,000.00	
322		Arrendamiento de Edificios				$ -		
32201		Arrendamiento de Edificios			$ -			
326		Arrendamiento de Maquinaria, Otros Equipos y Herramientas				$ -		
32601		Arrendamiento de Maquinaria, Otros Equipos y Herramientas			$ -			
329		Otros arrendamientos				$ 750,000.00		
32901		Otros Arrendamientos			$ 750,000.00			
3300		Servicios Profesionales, Cientificos, Tecnicos y Otros Servicios					$ 400,000.00	
331		Servicios Legales. de Contabilidad. Auditoria y Relacionados				$ 400,000.00		
33101		Asesorias Asociadas a Convenios, Tratados			$ 400,000.00			
333		Servicios de Consultoria Administrativa, Procesos, Tecnica y en Tecnologias de la Informacion				$ -		
33301		Servicios de Informatica			$ -			
334		Servicios de Capacitacion				$ -		
33401		Servicios de Capacitacion			$ -			
336		Servicio de Apoyo Administrativo, Traduccion, Fotocopiado e Impresión				$ -		
33602		Otros Servicios Comerciales			$ -			
33603		Impresión de Documentos Oficiales para la Prestacion de Servicios Publicos			$ -			
3600		Servicios de Comunicación Social y Publicidad					$ 400,000.00	
361		Difusion por Radio, Television y Otros Medios de Mensajes sobre Programas y Actividades Gubernamentales				$ 100,000.00		
36101		Difusion por Radio, Television y Otros Medios de Mensajes sobre Programas y Actividades Gubernamentales			$ 100,000.00			
366		Servicios de Creacion y Difusion de Contenido Exclusivamente atravez de Internet				$ 300,000.00		
36601		Servicios de Creacion y Difusion de Contenido Exclusivamente atravez de Internet			$ 300,000.00			
4000		TRANSFERENCIAS, ASIGNACIONES, SUBSIDIOS Y OTRAS AYUDAS						$ -

Dependencia	22	EROGACIONES GENERALES						Total
Capitulo								$ 27,000,000.00
Concepto								
Partida	ctd	Denominacion	plaza	mensual	anual	Partida	Concepto	Capitulo
1000		SERVICIOS PERSONALES						$ -
1100		Remuneraciones al Personal de Carácter Permanente					$ -	
111		Dietas				$ -		
11101		Dietas	$ -	$ -	$ -			
113		Sueldos Base al Personal Permanente						
11301		Sueldos al Personal de Base				$ -		
11302		Sueldos al Personal de Confianza				$ -		
12205		Nivelacion por aumentos			$ -			
		Nivel 1	$ -	$ -				
		Nivel 2	$ -	$ -				
		Nivel 3	$ -	$ -				
		Nivel 4	$ -	$ -				
		Nivel 5	$ -	$ -				
		Nivel 6	$ -	$ -				
		Nivel 7	$ -	$ -				
3000		SERVICIOS GENERALES						$ -
3100		Servicios Basicos					$ -	
311		Energia Electrica				$ -		
31101		Energia Electrica			$ -			
4000		TRANSFERENCIAS, ASIGNACIONES, SUBSIDIOS Y OTRAS AYUDAS						$ 27,000,000.00
4100		Transferencias internas y asignaciones al sector publico					$ 12,300,000.00	
414		Asignaciones Presupestales a Organos Autonomos				$ -		
41402		Organos Autonomos Municipales			$ -			
415		Transferencias Internas Otorgadas a Entidades Paraestatales No Empresariales y No Financieras				$ 12,300,000.00		
41502		Entidades Paramunicipales No Empresariales y No Financieras			$ 12,300,000.00			
		Sistema Municipal DIF		$ 7,500,000.00				
		OROMAPAS		$ 3,000,000.00				
		IMPLAN		$ 1,800,000.00				
4200		Transferencias al resto del Sector Publico					$ -	
424		Transferencias otorgadas a entidades federativas y municipios				$ -		
42402		Transferencias Otorgadas a Municipios			$ -			
4400		Ayudas Sociales					$ 2,500,000.00	
441		Ayudas Sociales a Personas				$ 2,500,000.00		
44101		Auxilio a Personas u Hogares			$ 2,500,000.00			
44102		Ayudas Especiales a Personas u Hogares			$ -			
44103		Premios, Recompensas y Estimulos			$ -			
442		Becas y Otras Ayudas para Programas de Capacitacion				$ -		
44201		Becas			$ -			
44202		Otras Ayudas para Programas de Formacion o Capacitacion			$ -			
443		Ayudas Sociales a Instituciones de Enseñanza				$ -		
44301		Ayudas Sociales a Instituciones de Enseñanza			$ -			
445		Ayudas Sociales a Instituciones sin Fin de Lucro				$ -		
44501		Ayudas Sociales a Instituciones sin Fin de Lucro			$ -			
448		Ayudas por Desastres Naturales y Otros Siniestros				$ -		
44801		Ayudas por Desastres Naturales y Otros Siniestros			$ -			
4500		Pensiones y Jubilaciones					$ 12,200,000.00	
451		Pensiones				$ -		
45101		Pensiones al Personal de Base			$ -			
		Pensionados		$ -				
45102		Pensiones al Personal de Confianza			$ -			
452		Jubilaciones				$ 12,200,000.00		
45201		Jubilaciones del Personal de Base			$ 12,200,000.00			
	34	Jubilados		$ 12,200,000.00				
45202		Jubilaciones del Personal de Confianza			$ -			
459		Otras Pensiones y Jubilaciones				$ -		
45901		Pago de Sumas Aseguradas			$ -			
45902		Prestaciones Economicas Distintas de Pensiones y Jubilaciones			$ -			

Dependencia		INVERSION PUBLICA FONDO III								Total	
Capitulo										$	12,740,469.73
Concepto											
Partida	ctd	Denominacion	plaza	mensual	anual	Partida		Concepto		Capitulo	
1000		SERVICIOS PERSONALES								$	-
2000		MATERIALES Y SUMINISTROS								$	-
3000		SERVICIOS GENERALES								$	4,000.00
3400		Servicios Financieros Bancarios y Comerciales						$	4,000.00		
341		Servicios Financieros y Bancarios				$	4,000.00				
34101		Comisiones Bancarias			$ 4,000.00						
34102		Recargos y Actualizaciones			$ -						
343		Servicios de recaudacion, Traslado y Custodia de Valores				$	-				
34301		Gastos Inherentes a la Recaudacion			$ -						
344		Seguros de Resposabilidad Patrimonial y Fianzas				$	-				
34401		Seguro de Responsabilidad Patrimonial del Estado			$ -						
345		Seguro de Bienes Patrimoniales				$	-				
34501		Seguros de Bienes Patrimoniales			$ -						
347		Fletes y Maniobras				$	-				
34701		Fletes y Maniobras			$ -						
349		Servicios Financieros, Bancarios y Comerciales Integrales				$	-				
34901		Servicios Financieros, Bancarios y Comerciales Integrales			$ -						
4000		TRANSFERENCIAS, ASIGNACIONES, SUBSIDIOS Y OTRAS AYUDAS								$	-
5000		BIENES MUEBLES, INMUEBLES E INTANGIBLES								$	-
6000		INVERSION PUBLICA								$	12,736,469.73
6100		Obra Publica en Bienes de Dominio Publico						$	12,736,469.73		
611		Edificacion Habitacional				$	-				
61101		Edificacion Residencial Unifamiliar			$ -						
61102		Edificacion Residencial Multifamiliar			$ -						
612		Edificacion No habitacional				$	-				
61201		Edificacion de Naves, Plantas Industriales, Escepto su Administracion y Supervision			$ -						
61202		Edificacion de Inmuebles Comerciales, Institucionales y de Servicios, Excepto su Administracion y Supervision			$ -						
613		Construccion de Obras para el Abastecimiento de Agua, Petroleo, Gas Electricidad y Telecomunicaciones				$	5,000,000.00				
61301		Infraestructura de Agua Potable, Saneamiento Hidroagricola y Control de Inundaciones			$ 5,000,000.00	$	-				
61304		Infraestructura Electrica			$ -						
61305		Infraestructura para Telecomunicaciones			$ -						
614		Division de Terrenos y Construccion de Obras de Urbanizacion				$	-				
61402		Construccion de Obras de Urbanizacion en Lotes			$ -						
61403		Construccion de Obras Integrales para la Dotacion de Servicios			$ -						
615		Construccion de Vias de Comunicación				$	7,736,469.73				
61501		Infraestructura de Carreteras			$ 7,736,469.73						
617		Instalaciones y Equipamiento en Construcciones				$	-				
61701		Instalaciones Electricas			$ -						
61702		Instalaciones Hidrosanitarias			$ -						
61703		Instalacion de Gas			$ -						
61704		Instalaciones de Aire Acondicionado			$ -						
61705		Instalaciones de Calefaccion			$ -						
61706		Instalaciones Electromecanicas			$ -						
61707		Otras Intalaciones			$ -						

Dependencia	INVERSION PUBLICA FONDO IV						Total
Capitulo							$ 30,280,646.06
Concepto							
Partida	ctd	Denominacion	plaza	mensual	anual	Partida	Concepto	Capitulo
3000		SERVICIOS GENERALES						$ 4,000.00
3400		Servicios Financieros Bancarios y Comerciales					$ 4,000.00	
341		Servicios Financieros y Bancarios				$ 4,000.00		
34101		Comisiones Bancarias			$ 4,000.00			
34102		Recargos y Actualizaciones			$ -			
343		Servicios de recaudacion, Traslado y Custodia de Valores				$ -		
34301		Gastos Inherentes a la Recaudacion			$ -			
344		Seguros de Resposabilidad Patrimonial y Fianzas				$ -		
34401		Seguro de Responsabilidad Patrimonial del Estado			$ -			
345		Seguro de Bienes Patrimoniales				$ -		
34501		Seguros de Bienes Patrimoniales			$ -			
347		Fletes y Maniobras				$ -		
34701		Fletes y Maniobras			$ -			
349		Servicios Financieros, Bancarios y Comerciales Integrales				$ -		
34901		Servicios Financieros, Bancarios y Comerciales Integrales			$ -			
4000		TRANSFERENCIAS, ASIGNACIONES, SUBSIDIOS Y OTRAS AYUDAS						$ -
5000		BIENES MUEBLES, INMUEBLES E INTANGIBLES						$ -
6000		INVERSION PUBLICA						$ 30,276,646.06
6100		Obra Publica en Bienes de Dominio Publico					$ 30,276,646.06	
611		Edificacion Habitacional				$ -		
61101		Edificacion Residencial Unifamiliar			$ -			
61102		Edificacion Residencial Multifamiliar			$ -			
612		Edificacion No habitacional				$ -		
61201		Edificacion de Naves, Plantas Industriales, Escepto su Administracion y			$ -			
61202		Edificacion de Inmuebles Comerciales, Institucionales y de Servicios, Ex			$ -			
		Administracion y Supervision						
613		Construccion de Obras para el Abastecimiento de Agua, Petroleo, Gas						
		Electricidad y Telecomunicaciones				$ -		
61301		Infraestructura de Agua Potable, Saneamiento Hidroagricola y Control			$ -			
		Inundaciones				$ -		
61304		Infraestructura Electrica			$ -			
61305		Infraestructura para Telecomunicaciones			$ -			
614		Division de Terrenos y Construccion de Obras de Urbanizacion				$ -		
61402		Construccion de Obras de Urbanizacion en Lotes			$ -			
61403		Construccion de Obras Integrales para la Dotacion de Servicios			$ -			
615		Construccion de Vias de Comunicación				$ 30,276,646.06		
61501		Infraestructura de Carreteras			$ 30,276,646.06			
617		Instalaciones y Equipamiento en Construcciones				$ -		
61701		Instalaciones Electricas			$ -			
61702		Instalaciones Hidrosanitarias			$ -			
61703		Instalacion de Gas			$ -			
61704		Instalaciones de Aire Acondicionado			$ -			
61705		Instalaciones de Calefaccion			$ -			
61706		Instalaciones Electromecanicas			$ -			
61707		Otras Intalaciones			$ -			

Dependencia	DEUDA PUBLICA CORTO PLAZO							Total
Capitulo								$ 12,969,600.00
Concepto								
Partida	ctd	Denominacion	plaza	mensual	anual	Partida	Concepto	Capitulo
3000		SERVICIOS GENERALES						$ -
3900		Otros Servicios Generales					$ -	
392		Impuestos y Derechos				$ -		
39202		Otros Impuestos y Derechos			$ -			
9000		DEUDA PUBLICA						$ 12,969,600.00
9100		Amortizacion de la Deuda Publica					$ 12,000,000.00	
911		Amortizacion de la Deuda Interna con Instituciones de Credito				$ 12,000,000.00		
91101		Amortizacion de la Deuda Interna con Instituciones de Credito			$ 12,000,000.00			
9200		Intereses de la Deuda Publica					$ 900,000.00	
921		Intereses de la Deuda Interna con Instituciones de Credito				$ 900,000.00		
92101		Intereses de la Deuda Publica con Instituciones de Credito			$ 900,000.00			
9300		Comisiones de la Deuda Publica					$ 69,600.00	
931		Comisiones de la Deuda Publica Interna				$ 69,600.00		
93101		Comisiones de la Deuda Interna			$ 69,600.00			
9400		Gastos de la Deuda Publica					$ -	
941		Gastos de la Deuda Publica Interna				$ -		
94101		Gastos de la Deuda Publica Interna			$ -			
9500		Costo por Coberturas					$ -	
951		Costos por Coberturas				$ -		
95101		Costos por Coberturas			$ -			
9600		Apoyos Fiancieros					$ -	
961		Apoyos Intermediarios Financieros				$ -		
96101		Apoyos a Intermediarios Fiancieros			$ -			
9900		Adeudos de Ejercicios Fiscales Anteriores (ADEFAS)					$ -	
991		ADEFAS				$ -		
99101		ADEFAS			$ -			

COPIA

Dependencia 0	PRESUPUESTO DE EGRESOS						Total
Capitulo							$ 345,254,508.31
Concepto							
Partida	ctd	Denominacion	plaza	mensual	anual	Partida	Concepto	Capitulo
1000		SERVICIOS PERSONALES						$ 116,801,412.96
1100		Remuneraciones al Personal de Carácter Permanente					$ 36,662,645.20	
111		Dietas				$ 1,531,099.44		
11101		Dietas						
113		Sueldos Base al Personal Permanente						
11301		Sueldos al Personal de Base				$ 17,005,810.56		
11302		Sueldos al Personal de Confianza				$ 17,965,735.20		
11304		Nivelaciones Salariales				$ 160,000.00		
1200		Remuneraciones al Personal de Carácter Transitorio					$ 14,434,553.20	
121		Honorarios Asimilables a Salarios				$ 1,300,000.00		
12101		Contratos por Honorarios asimilables a Salarios						
122		Sueldos Base al Personal Eventual				$ 13,134,553.20		
12201		Sueldos al Personal Eventual						
12205		Nivelacion por aumentos						
1300		Remuneraciones Adicionales y Especiales					$ 43,070,000.00	
131		Primas por Años de Servicios Efectivos Prestados				$ 350,000.00		
13101		Primas por Años de Servicios Prestados			$ 350,000.00			
132		Primas de Vacaciones, Dominical y Gratificacion de Fin de Año				$ 11,820,000.00		
13201		Primas Vacacionales			$ 2,820,000.00			
13202		Prima Dominical						
13203		Gratificaciones de Fin de Año			$ 9,000,000.00			
13204		Dias Dinamicos						
13205		Compensacion de Fin de Año						
133		Horas Extraordinarias				$ 1,100,000.00		
13301		Remuneraciones por Horas Extraordinarias			$ 1,100,000.00			
134		Compensaciones				$ 29,800,000.00		
13401		Compensaciones Ordinarias			$ 21,800,000.00			
13402		Compensaciones Extraordinarias						
13403		Compensaciones por Servicios Eventuales			$ 8,000,000.00			
1400		Seguridad Social					$ 5,100,000.00	
141		Aportaciones de Seguridad Social				$ 5,100,000.00		
14102		Aportaciones al IMSS						
14105		Aportaciones al Seguro de Cesantia en Edad Avanzada y Vejez						
142		Aportaciones a Fondos de Vivienda				$ -		
14202		Aportaciones al Infonavit						
143		Aportaciones al Sistema de Ahorro para el Retiro				$ -		
14301		Aportaciones al SAR						
1500		Otras Prestaciones Sociales y Economicas					$ 15,325,000.00	
151		Cuotas para el Fondo de Ahorro y Fondo de Trabajo				$ 1,200,000.00		
15101		Cuotas para el Fondo de Ahorro						
152		Indemnizaciones				$ 1,000,000.00		
15202		Pago de Liquidaciones						
153		Prestaciones y Haberes de Retiro				$ -		
15301		Prestaciones y Haberes de Retiro						
154		Prestaciones Contractuales				$ 13,100,000.00		
15401		Prestaciones al Personal de Base						
15402		Prestaciones al Personal de Confianza						
159		Otras Prestaciones Sociales y Economicas				$ 25,000.00		
15901		Otras Prestaciones Sociales y Economicas						
1600		Previsiones					$ 1,909,214.56	
161		Previsiones de Carácter Laboral, Economica y de Seguridad Social				$ 1,909,214.56		
16101		Previsiones de Incremento al Personal de Base						
16102		Previsiones de Incremento al Personal de Confianza						
16104		Previsiones para la Creacion de Plazas						
1700		Pago de Estimulos a Servidores Publicos					$ 300,000.00	
171		Estimulos				$ 300,000.00		
17101		Estimulos Ordinarios						
17102		Estimulos por Antigüedad						
17104		Otros Estimulos Contractuales						
17105		Medallas al Magisterio						
17107		Estimulos al Personal de Seguridad Publica						
2000		MATERIALES Y SUMINISTROS						$ 27,140,000.00
2100		Materiales de Administracion, emision de documentos y articulos oficiales					$ 2,005,000.00	
211		Materiales, Utiles y Equipos Menores de Oficina				$ 1,235,000.00		
21101		Materiales para Servicio en General						
21102		Articulos y Material de Oficina						
21104		Material para Mantenimiento de la Oficina						
21106		Productos de Papel y Hule para Uso en Oficinas						
212		Materiales y Utiles de Impresión y Reproduccion				$ 25,000.00		
21201		Materiales para Impresión y Reproduccion						
214		Materiales, Utiles y Equipos Menores de Tecnologias de la Informacion				$ 390,000.00		
21401		Suministros Informaticos						
215		Material Impreso e Informacion Digital				$ -		
21503		Material de Comunicación						
216		Material de Limpieza				$ 355,000.00		
21601		Materiales y Articulos de Limpieza						
21602		Productos de Papel para la Limpieza						
21603		Productos Textiles para la Limpieza						

2200	**Alimentos y Utensilios**		$ 315,000.00	
221	**Productos Alimenticios para Personas**	$ 260,000.00		
22105	Productos Diversos para alimentacion de Personas			
222	**Productos Alimenticios para animales**	$ 20,000.00		
22204	Productos Diversos para la Alimentacion de Animales			
223	**Utensilios para el Servicio de Alimentacion**	$ 35,000.00		
22302	Articulos para el Servicio de alimentacion			
2400	**Materiales y Articulos de Construccion y de reparacion**		$ 11,635,000.00	
241	**Productos Minerales No Metalicos**	$ 3,110,000.00		
24101	Material de Ferreteria para Construccion y Reparacion			
24102	Minerales para la Construccion y Reparacion			
24103	Productos Minerales para Construccion y Reparacion			
242	**Cemento y Productos de Concreto**	$ 3,010,000.00		
24201	Cemento y Productos de Concreto			
244	**Madera y Productos de Madera**	$ 90,000.00		
24401	Madera y Productos de Madera			
245	**Vidrio y Productos de Vidrio**	$ -		
24501	Articulos y Material de Oficina en Vidrio			
246	**Material Electrico y Electronico**	$ 4,015,000.00		
24601	Accesorios y Material Electrico			
24602	Material Electrico para la Comunicación			
24603	Material de Ferreteria Electrico			
247	**Articulos Metalicos para la Construccion**	$ 1,410,000.00		
24701	Accesorios y Material Electrico para la Construccion			
24702	Material de Ferreteria para la Construccion			
24703	Productos Minerales para la Construccion			
24704	Refacciones y Estructuras para la Construccion			
2500	**Productos Quimicos, Farmaceuticos y de laboratorio**		$ 165,000.00	
251	**Productos Quimicos Basicos**	$ -		
25102	Substancias y Productos Quimicos Basicos			
252	**Fertilizantes, Pesticidas y Otros Agroquimicos**	$ 5,000.00		
25201	Fertilizantes, Pesticidas y Otros Agroquimicos			
253	**Medicinas y Productos Farmaceuticos**	$ 80,000.00		
25301	Medicinas y Productos Farmaceuticos de Aplicación Humana			
255	**Materiales, Accesorios y Suministros de Laboratorio**	$ 80,000.00		
25501	Material Quirurgico y de Laborstorio			
256	**Fibras Sinteticas, Hules, Plasticos y Derivados**	$ -		
25601	Fibras Sinteticas, Hules, Plasticos y Derivados			
2600	**Combustibles, Lubricantes y aditivos**		$ 10,570,000.00	
261	**Combustibles, Lubricantes y aditivos**	$ 10,570,000.00		
26101	Combustibles, Lubricantes y aditivos			
2700	**Vestuario, Blancos y Prendas de Proteccion y Articulos deportivos**		$ 360,000.00	
271	**Vestuario y Uniformes**	$ 140,000.00		
27101	Articulos para Servicios Generales			
272	**Prendas de Seguridad y Proteccion Personal**	$ 50,000.00		
27202	Articulos para seguridad y Proteccion Personal			
273	**Articulos Deportivos**	$ 170,000.00		
27301	Articulos Deportivos y de Campaña			
274	**Productos Textiles**	$ -		
27401	Productos Textiles			
2800	**Materiales y Suministros para Seguridad**		$ 50,000.00	
281	**Sustancias y Materiales Explosivos**	$ -		
28101	Sustancias y Materiales Explosivos			
282	**Materiales de Seguridad Publica**	$ 50,000.00		
28201	Materiales y Accesorios para la Seguridad Publica			
28202	Materiales de Mantenimiento y Seguridad Publica			
283	**Prendas de Proteccion para la Seguridad Publica y Nacional**	$ -		
28301	Prendas de Proteccion para la Seguridad Publica			
2900	**Herramientas, Refacciones y Accesorios Menores**		$ 2,040,000.00	
291	**Herramientas Menores**	$ 390,000.00		
29101	Accesorios y Materiales Menores			
292	**Refacciones y Accesorios Menores de Edificios**	$ 60,000.00		
29201	Articulos Menores para Servicios Generales en Edificios			
29202	Material Menor de Ferreteria para Uso en Edificios			
296	**Refacciones y Accesorios Menores de Equipo de Transporte**	$ 1,240,000.00		
29601	Accesorios y Materiales Electricos Menores para Equipo de Transporte			
29602	Articulos Automotrices Menores			
298	**Refacciones y Accesorios menores de Maquinaria y Otros Equipos**	$ 20,000.00		
29801	Articulos Menores de Servicio General para Maquinaria y Otros Equipos			
29803	Material Menor de Ferreteria para Maquinaria y Otros Equipos			
299	**Refacciones y Accesorios Menores Otros Bienes Muebles**	$ 330,000.00		
29901	Accesorios y Materiales electricos Menores para Otros Bienes Muebles			
29902	Articulos Menores de Servicio General para Otros Bienes Muebles			
3000	**SERVICIOS GENERALES**			**$ 32,624,000.00**
3100	**Servicios Basicos**		$ 8,101,000.00	
311	**Energia Electrica**	$ 7,800,000.00		
31101	Energia Electrica			
312	**Gas**	$ -		
31201	Gas			
313	**Agua**	$ -		
31301	Agua			
314	**Telefonia Tradicional**	$ 50,000.00		

31401	Telefonia Tradicional			
315	**Telefonia Celular**		$ -	
31501	Telefonia Celular			
317	**Servicio de Acceso a Internet, Redes y Procesamiento de Informacion**		$ 245,000.00	
31701	Servicio de Acceso a Internet, Redes y Procesamiento de Informacion			
318	**Servicios Postales y Telegraficos**		$ 6,000.00	
31801	Servicio Postal			
319	**Servicios Integrales y Otros Servicios**		$ -	
31901	Servicios Integrales de Comunicacion			
31902	Contratacion de Otros Servicios			
3200	**Servicios de Arrendamiento**			$ 6,600,000.00
322	**Arrendamiento de Edificios**		$ 100,000.00	
32201	Arrendamiento de Edificios			
325	**Arrendamiento de Equipo de Transporte**		$ 1,750,000.00	
32501	Arrendamiento de Equipo de Transporte			
326	**Arrendamiento de Maquinaria, Otros Equipos y Herramientas**		$ 4,000,000.00	
32601	Arrendamiento de Maquinaria, Otros Equipos y Herramientas			
329	**Otros arrendamientos**		$ 750,000.00	
32901	Otros Arrendamientos	$ 750,000.00		
3300	**Servicios Profesionales, Cientificos, Tecnicos y Otros Servicios**			$ 5,435,000.00
331	**Servicios Legales, de Contabilidad, Auditoria y Relacionados**		$ 2,400,000.00	
33102	Otras Asesorias para la Operación de Programas			
333	**Servicios de Consultoria Administrativa, Procesos, Tecnica y en Tecnologias de la Informacion**		$ 400,000.00	
33301	Servicios de Informatica			
334	**Servicios de Capacitacion**		$ 1,540,000.00	
33401	Servicios de Capacitacion			
336	**Servicio de Apoyo Administrativo, Traduccion, Fotocopiado e Impresión**		$ 1,095,000.00	
33602	Otros Servicios Comerciales			
33603	Impresión de Documentos Oficiales para la Prestacion de Servicios Publicos			
3400	**Servicios Financieros Bancarios y Comerciales**			$ 388,000.00
341	**Servicios Financieros y Bancarios**		$ 308,000.00	
34101	Comisiones Bancarias			
34102	Recargos y Actualizaciones			
343	**Servicios de recaudacion, Traslado y Custodia de Valores**		$ -	
34301	Gastos Inherentes a la Recaudacion			
344	**Seguros de Responsabilidad Patrimonial y Fianzas**		$ -	
34401	Seguro de Responsabilidad Patrimonial del Estado			
345	**Seguro de Bienes Patrimoniales**		$ 80,000.00	
34501	Seguros de Bienes Patrimoniales			
347	**Fletes y Maniobras**		$ -	
34701	Fletes y Maniobras			
349	**Servicios Financieros, Bancarios y Comerciales Integrales**		$ -	
34901	Servicios Financieros, Bancarios y Comerciales Integrales			
3500	**Servicios de Instalacion, reparacion, mantenimiento y conservacion**			$ 1,630,000.00
351	**Conservacion y Mantenimiento Menor de Inmuebles**		$ 165,000.00	
35101	Mantenimiento y Conservacion de Inmuebles para la Prestacion de Servicios Administrativos			
35102	Mantenimiento y Conservacion de Inmuebles para la Prestacion de Servicios Publicos			
352	**Instalacion, Reparacion y Mantenimiento de Mobiliario y Equipo de Administracion, Educacional y Recreativo**		$ 30,000.00	
35201	Instalacion, Reparacion y Mantenimiento de Mobiliario y Equipo de Administracion, Educacional y Recreativo			
353	**Instalacion, Reparacion y Mantenimiento de Equipo de Computo y Tecnologia de la Informacion.**		$ 45,000.00	
35301	Instalacion, Reparacion y Mantenimiento de Equipo de Computo y Tecnologia de la Informacion.			
355	**Reparacion y Mantenimiento de Equipo de Transporte**		$ 1,170,000.00	
35501	Reparacion y Mantenimiento de Equipo de Transporte			
357	**Instalacion, Reparacion y Mantenimiento de Maquinaria, Otros Equipo y Herramienta**		$ 220,000.00	
35701	Mantenimiento y Conservacion de Maquinaria y Equipo			
358	**Servicio de Limpieza y manejo de Desechos**		$ -	
35801	Servicios de Lavanderia, Limpieza e Higiene			
359	**Servicios de Jardineria y Fumigacion**		$ -	
35901	Servicios de Jardineria y Fumigacion			
3600	**Servicios de Comunicación Social y Publicidad**			$ 1,400,000.00
361	**Difusion por Radio, Television y Otros Medios de Mensajes sobre Programas y Actividades Gubernamentales**		$ 1,100,000.00	
36101	Difusion por Radio, Television y Otros Medios de Mensajes sobre Programas y Actividades Gubernamentales			
365	**Servicios de la Industria Filmica, de Sonido y de Video**		$ -	
36501	Servicios de la Industria Filmica, de Sonido y de Video			
36101	Difusion por Radio, Television y Otros Medios de Mensajes sobre Programas y Actividades Gubernamentales			
366	**Servicios de Creacion y Difusion de Contenido Exclusivamente atravez de Internet**		$ 300,000.00	
36601	Servicios de Creacion y Difusion de Contenido Exclusivamente atravez de Internet			
3700	**Servicios de Traslado y Viaticos**			$ 250,000.00
371	**Pasajes Aereos**		$ 10,000.00	
37101	Pasajes Aereos			
372	**Pasajes Terrestres**		$ 60,000.00	
37201	Pasajes Terrestres			
375	**Viaticos en el Pais**		$ 100,000.00	

37501	Viaticos en el Pais			
376	**Viaticos en el Extranjero**	$ 50,000.00		
37601	Viaticos en el Extranjero			
379	**Otros Servicios de Traslado y Hospedaje**	$ 30,000.00		
37901	Otros Servicios de Traslado y Hospedaje			
3800	**Servicios Oficiales**		$ 3,000,000.00	
381	**Gastos de Ceremonial**	$ 400,000.00		
38101	Gastos de Ceremonial			
382	**Gastos de Orden social y Cultural**	$ 2,400,000.00		
38201	Gastos de Orden social y Cultural			
384	**Exposiciones**	$ -		
38401	Exposiciones			
385	**Gastos de Representacion**	$ 200,000.00		
38501	Gastos de representacion			
3900	**Otros Servicios Generales**		$ 5,790,000.00	
391	**Servicios Funerarios y de Cementerios**	$ -		
39101	Servicios Funerarios y de Cementerios			
392	**Impuestos y Derechos**	$ 1,630,000.00		
39202	Otros Impuestos y Derechos			
394	**Sentencias y Resoluciones por Autoridad Competente**	$ 3,000,000.00		
39401	Erogaciones por Resoluciones por Autoridad Competente			
395	**Penas, Multas, Accesorios y Actualizaciones**	$ 100,000.00		
39501	Penas, Multas, Accesorios y Actualizaciones			
398	**Impuesto sobre Nominas y Otros que se Deriven de una Relacion Laboral**	$ -		
39801	Impuesto sobre Nominas y Otros que se Deriven de una Relacion Laboral			
399	**Otros Servicios Generales**	$ 1,060,000.00		
39901	Servicios de Alimentacion			
39902	Otros Servicios Generales			
4000	**TRANSFERENCIAS, ASIGNACIONES, SUBSIDIOS Y OTRAS AYUDAS**			**$ 43,210,000.00**
4100	**Transferencias internas y asignaciones al sector publico**		$ 12,300,000.00	
414	**Asignaciones Presupestales a Organos Autonomos**	$ -		
41402	Organos Autonomos Municipales			
415	**Transferencias Internas Otorgadas a Entidades Paraestatales No Empresariales y No Financieras**	$ 12,300,000.00		
41502	Entidades Paramunicipales No Empresariales y No Financieras			
4200	**Transferencias al resto del Sector Publico**		$ -	
424	**Transferencias otorgadas a entidades federativas y municipios**	$ -		
42402	Transferencias Otorgadas a Municipios			
4400	**Ayudas Sociales**		$ 18,710,000.00	
441	**Ayudas Sociales a Personas**	$ 18,110,000.00		
44101	Auxilio a Personas u Hogares			
44102	Ayudas Especiales a Personas u Hogares			
44103	Premios, Recompensas y Estimulos			
442	**Becas y Otras Ayudas para Programas de Capacitacion**	$ 450,000.00		
44201	Becas			
44202	Otras Ayudas para Programas de Formacion o Capacitacion			
443	**Ayudas Sociales a Instituciones de Enseñanza**	$ 50,000.00		
44301	Ayudas Sociales a Instituciones de Enseñanza			
445	**Ayudas Sociales a Instituciones sin Fin de Lucro**	$ 50,000.00		
44501	Ayudas Sociales a Instituciones sin Fin de Lucro			
448	**Ayudas por Desastres Naturales y Otros Siniestros**	$ 50,000.00		
44801	Ayudas por Desastres Naturales y Otros Siniestros			
4500	**Pensiones y Jubilaciones**		$ 12,200,000.00	
451	**Pensiones**	$ -		
45101	Pensiones al Personal de Base			
45102	Pensiones al Personal de Confianza			
452	**Jubilaciones**	$ 12,200,000.00		
45201	Jubilaciones del Personal de Base			
45202	Jubilaciones del Personal de Confianza			
459	**Otras Pensiones y Jubilaciones**	$ -		
45901	Pago de Sumas Aseguradas			
45902	Prestaciones Economicas Distintas de Pensiones y Jubilaciones			
4700	**Transferencias a la Seguridad Social**		$ -	
471	**Transferencias por Obligacion de Ley**	$ -		
47101	Transferencias por Obligacion de Ley			
4800	**Donativos**		$ -	
481	**Donativos a Instituciones sin Fines de Lucro**	$ -		
48101	Donativos a Instituciones sin Fines de Lucro			
5000	**BIENES MUEBLES, INMUEBLES E INTANGIBLES**			**$ 4,960,000.00**
5100	**Mobiliario y equipo de administracion**		$ 540,000.00	
511	**Muebles de Oficina y Estanteria**	$ 300,000.00		
51102	Elementos Arquitectonicos y Material de Exposicion para Uso en Oficinas			
51105	Equipo electrico para Oficinas			
51107	Mobiliario y Equipo			
512	**Muebles , Excepto de Oficina y Estanteria**	$ -		
51201	Muebles, Excepto de Oficina y Estanteria			
513	**Bienes Artisticos, Culturales y Cientificos**	$ -		
51301	Elementos Arquitectonicos y Material de Exposicion para Uso Artistico, Cultural y Cientifico			
515	**Equipo de Computo y de Tecnologias de la Informacion**	$ 220,000.00		
51502	Equipo de Computo para Servicio Telefonico			
51503	Equipo de Computacion	$ 20,000.00		
51504	Mobiliario y Equipo de Computo			

519	Otros Mobiliarios y Equipos de Administracion			
5200	Mobiliario y equipo educacional y recreativo		$ -	
521	Equipos y Aparatos Audiovisuales	$ -		
32101	Equipos y Aparatos Audiovisuales			
522	Aparatos Depotivos	$ -		
32201	Aparatos Depotivos			
523	Camaras Fotograficas y de Video	$ -		
32301	Camaras Fotograficas y de Video			
5300	Equipo e instrumento medico y de laboratorio			
5400	Vehiculos y Equipo de Transporte		$ 2,500,000.00	
541	Vehiculos y Equipo Terrestre	$ 2,500,000.00		
54101	Vehiculos y Equipo Terrestre			
542	Carrocerias y Remolques	$ -		
54201	Carrocerias y Remolques			
5500	Equipo de defensa y seguridad		$ 1,200,000.00	
551	Equipo de defensa y seguridad	$ 1,200,000.00		
55101	Equipo Diverso de Defensa y Seguridad			
55102	Equipo e Intrumentos Belicos			
55103	Equipo de Transporte para Defensa y Seguridad			
5600	Maquinaria, otros equipos y herramientas		$ 720,000.00	
563	Maquinaria y Equipo de Construccion	$ -		
56302	Maquinaria y equipo para la Construccion			
564	Sistema de Aire Acondicionado, Calefaccion y de Refrigeracion Industrial y Comercial	$ 20,000.00		
56401	Sistema de Aire Acondicionado, Calefaccion y de Refrigeracion Industrial y Comercial			
565	Equipo de Comunicación y Telecomunicacion	$ 700,000.00		
56501	Aparatos e Instrumentos de Comunicación y Telecomunicacion			
567	Herramientas y Maquinas-Herramienta	$ -		
56701	Instrumentos Diversos			
57602	Herramientas para Mantenimiento y Seguridad			
57603	Herramientas de Tipo Electrico			
57604	Herramientas y Maquinas-Herramienta			
5700	Activos Biologicos			
5800	Bienes inmuebles		$ -	
581	Terrenos	$ -		
58101	Terrenos Urbanos			
58102	Terrenos Rurales			
583	Edificios No Residenciales	$ -		
58301	Edificacion de Naves y Plantas Industriales, Excepto su Administracion y Supervision			
58302	Edificacion de Inmuebles Comerciales, Institucionales y de Servicios, Excepto su Administracion y Supervision			
5900	Activos Intangibles		$ -	
591	Software	$ -		
59101	Software			
597	Licencias Informaticas e Intelectuales	$ -		
59701	Licencias Informaticas e Intelectuales			
6000	INVERSION PUBLICA			$ 43,013,115.79
6100	Obra Publica en Bienes de Dominio Publico		$ 43,013,115.79	
611	Edificacion Habitacional	$ -		
61101	Edificacion Residencial Unifamiliar			
61102	Edificacion Residencial Multifamiliar			
612	Edificacion No habitacional	$ -		
61201	Edificacion de Naves, Plantas Industriales, Excepto su Administracion y Supervision			
61202	Edificacion de Inmuebles Comerciales, Institucionales y de Servicios, Excepto su Administracion y Supervision			
613	Construccion de Obras para el Abastecimiento de Agua, Petroleo, Gas Electricidad y Telecomunicaciones	$ 5,000,000.00		
61301	Infraestructura de Agua Potable, Saneamiento Hidroagricola y Control de Inundaciones	$ -		
61304	Infraestructura Electrica			
61305	Infraestructura para Telecomunicaciones			
614	Division de Terrenos y Construccion de Obras de Urbanizacion	$ -		
61402	Construccion de Obras de Urbanizacion en Lotes			
61403	Construccion de Obras Integrales para la Dotacion de Servicios			
615	Construccion de Vias de Comunicación	$ 38,013,115.79		
61501	Infraestructura de Carreteras			
617	Instalaciones y Equipamiento en Construcciones	$ -		
61701	Instalaciones Electricas			
61702	Instalaciones Hidrosanitarias			
61703	Instalacion de Gas			
61704	Instalaciones de Aire Acondicionado			
61705	Instalaciones de Calefaccion			
61706	Instalaciones Electromecanicas			
61707	Otras Intalaciones			
6200	Obra Publica en Bienes Propios		$ -	
621	Edificacion Habitacional	$ -		
62101	Edificacion Residencial Unifamiliar			
62102	Edificacion Residencial Multifamiliar			
622	Edificacion No habitacional	$ -		
62201	Edificacion de Naves, Plantas Industriales, Excepto su Administracion y Supervision			
62202	Edificacion de Inmuebles Comerciales, Institucionales y de Servicios, Excepto su Administracion y Supervision			
623	Construccion de Obras para el Abastecimiento de Agua, Petroleo, Gas			

	Electricidad y Telecomunicaciones	$ -			
62301	Infraestructura de Agua Potable, Saneamiento Hidroagricola y Control de Inundaciones	$ -			
62304	Infraestructura Electrica				
62305	Infraestructura para Telecomunicaciones				
624	**Division de Terrenos y Construccion de Obras de Urbanizacion**	$ -			
62402	Construccion de Obras de Urbanizacion en Lotes				
62403	Construccion de Obras Integrales para la Dotacion de Servicios				
625	**Construccion de Vias de Comunicación**	$ -			
62501	Infraestructura de Carreteras				
627	**Instalaciones y Equipamiento en Construcciones**	$ -			
62701	Instalaciones Electricas				
62702	Instalaciones Hidrosanitarias				
62703	Instalacion de Gas				
62704	Instalaciones de Aire Acondicionado				
62705	Instalaciones de Calefaccion				
62706	Instalaciones Electromecanicas				
62707	Otras Intalaciones				
6300	**Proyectos Productivos y Acciones de Fomento**		$ -		
631	**Estudios, Formulacion y Evaluacion de Proyectos Productivos no Incluidos en los Conceptos Anteriores de Este Capitulo**	$ -			
63101	Concesiones Otorgadas a Particulares				
63102	Proyectos de Infraestructura Productiva de Largo Plazo				
63103	Otros Proyectos Productivos				
9000	**DEUDA PUBLICA**				**$ 12,969,600.00**
9100	**Amortizacion de la Deuda Publica**		$ 12,000,000.00		
911	**Amortizacion de la Deuda Interna con Instituciones de Credito**	$ 12,000,000.00			
91101	Amortizacion de la Deuda Interna con Instituciones de Credito				
9200	**Intereses de la Deuda Publica**		$ 900,000.00		
921	**Intereses de la Deuda Interna con Instituciones de Credito**	$ 900,000.00			
92101	Intereses de la Deuda Publica con Instituciones de Credito				
9300	**Comisiones de la Deuda Publica**		$ 69,600.00		
931	**Comisiones de la Deuda Publica Interna**	$ 69,600.00			
93101	Comisiones de la Deuda Interna				
9400	**Gastos de la Deuda Publica**		$ -		
941	**Gastos de la Deuda Publica Interna**	$ -			
94101	Gastos de la Deuda Publica Interna				
9500	**Costo por Coberturas**		$ -		
951	**Costos por Coberturas**	$ -			
95101	Costos por Coberturas				
9600	**Apoyos Fiancieros**		$ -		
961	**Apoyos Intermediarios Financieros**	$ -			
96101	Apoyos a Intermediarios Fiancieros				
9900	**Adeudos de Ejercicios Fiscales Anteriores (ADEFAS)**		$ -		
991	**ADEFAS**	$ -			
99101	ADEFAS				

COPIA

ARTÍCULO 7º.- Se autoriza a los organismos descentralizados: Sistema Municipal para el Desarrollo Integral de la Familia de Xalisco, Nayarit, Nayarit (DIF), Organismo Operador Municipal de Agua Potable, Alcantarillado y Saneamiento de Xalisco, Nayarit (OROMAPAS), así como al Instituto Municipal de Planeación de Xalisco, Nayarit (IMPLAN), un subsidio por el monto establecido en este presupuesto, el cual deberá destinarse para el pago de sueldos, prestaciones sociales y gastos de administración.

Para lo anterior, el Titular y/o el Director Administrativo de cada organismo descentralizado deberá solicitar la ministración del subsidio por escrito, el cual deberá ser dirigido a la Presidenta Municipal, con copia para el Titular de la Tesorería Municipal, respecto de lo cual se emitiría el Comprobante Fiscal Digital por Internet (CFDI), correspondiente a cada ministración que reciban.

En este sentido, todo recurso que transfiera el Municipio a uno de sus organismos descentralizados será bajo el concepto de subsidio, quedando prohibido que el Municipio autorice o realice directamente algún pago por la prestación de servicios o compra de bienes destinados a dichos organismos descentralizados.

ARTÍCULO 8º.- Los pagos por concepto de los Servicios Personales se harán por quincenas vencidas y se realizarán directamente a las personas que los hayan devengado, en efectivo, cheque o a través de dispersión bancaria; en los casos en los que los pagos se realicen mediante transferencia bancaria, serán comprobados únicamente con el comprobante de dispersión que ampare dicha transferencia; y en el resto de los casos el comprobante será la nómina debidamente firmada por el beneficiario de los pagos.

Para el pago de sueldos, salarios y prestaciones laborales, se requerirá del nombramiento que acredite la función y el lugar de adscripción del trabajador conforme a la partida presupuestal respectiva, bajo el esquema del siguiente tabulador salarial y balance de plazas:

TABULADOR DE PERCEPCIONES QUINCENALES							
		Sueldo		Compensación ordinaria		Total de percepciones	
	DESCRIPCIÓN	Desde	Hasta	Desde	Hasta	Desde	Hasta
PRESIDENCIA							
Personal de Base							
1	Capturista de Datos T.M.	$6,741.10	$6,741.10	$0.00	$1,050.00	$6,741.10	$7,791.10
1	Encargada de Administración	$11,402.80	$11,402.80	$0.00	$1,575.00	$11,402.80	$12,977.80
1	Mensajera	$5,849.75	$5,849.75	$0.00	$1,050.00	$5,849.75	$6,899.75
Personal de Confianza							
1	Presidente Municipal	$8,919.15	$8,919.15	$0.00	$77,382.90	$8,919.15	$86,302.05
1	Secretario Particular	$3,082.50	$3,082.50	$0.00	13,623.75	$3,082.50	$16,706.25
1	Chofer	$2,172.00	$2,172.00	$0.00	$10,899.00	$2,172.00	$13,071.00
1	Encargado de Enlace Municipal	$1,483.35	$1,483.35	$0.00	$12,533.85	$1,483.35	$14,017.20
1	Encargado de Oficialía de Partes	$1,483.35	$1,483.35	$0.00	$12,533.85	$1,483.35	$14,017.20
1	Asistente Administrativo	$1,696.05	$1,696.05	$0.00	$6,539.40	$1,696.05	$8,235.45

COPIA DE INTERNET

TABULADOR DE PERCEPCIONES QUINCENALES							
		Sueldo		Compensación ordinaria		Total de percepciones	
	DESCRIPCIÓN	Desde	Hasta	Desde	Hasta	Desde	Hasta
PRESIDENCIA							
1	Auxiliar Administrativo	$1,142.10	$1,142.10	$0.00	$7,629.30	$1,142.10	$8,771.40
4	Auxiliar	$1,083.45	$1,083.45	$0.00	$3,269.70	$1,083.45	$4,353.15
CABILDO							
Personal de Base							
1	Encargada de Administración	$11,402.80	$11,402.80	$0.00	$1,575.00	$11,402.80	$12,977.80
Personal de Confianza							
1	Síndico Municipal	$5,630.30	$5,630.30	$0.00	$47,353.67	$5,630.30	$52,983.97
13	Regidores	$4,474.27	$4,474.27	$0.00	$36,802.77	$4,474.27	$41,277.04
26	Asistente de Regidor	$1,083.45	$1,083.45	$0.00	$3,157.98	$1,083.45	$4,241.43
4	Auxiliar Administrativo	$1,142.10	$1,142.10	$0.00	$3,269.70	$1,142.10	$4,411.80
1	Secretaria	$1,083.45	$1,083.45	$0.00	$4,087.12	$1,083.45	$5,170.57
1	Asesor Jurídico	$2,172.00	$2,172.00	$0.00	$4,359.60	$2,172.00	$6,531.60
1	Asesor Contable	$2,172.00	$2,172.00	$0.00	$4,359.60	$2,172.00	$6,531.60
SECRETARÍA DEL AYUNTAMIENTO							
Personal de Base							
1	Capturista de Datos	$6,741.10	$6,741.10	$0.00	$1,000.00	$6,741.10	$7,741.10
1	Mecanógrafo JMR	$7,869.49	$7,869.49	$0.00	$1,000.00	$7,869.49	$8,869.49
1	Encargada de Administración	$11,402.80	$11,402.80	$0.00	$1,000.00	$11,402.80	$12,402.80
Personal de Confianza							
1	Secretario del Ayuntamiento	$4,424.10	$4,424.10	$0.00	$27,247.50	$4,424.10	$31,671.60
2	Asesor Jurídico	$2,172.00	$2,172.00	$0.00	$6,266.92	$2,172.00	$8,438.92
1	Asistente Administrativo	$2,172.00	$2,172.00	$0.00	$4,359.60	$2,172.00	$6,531.60
1	Presidente de la Comisión de los Derechos Humanos	$2,901.15	$2,901.15	$0.00	$6,266.92	$2,901.15	$9,168.07
1	Coordinador Municipal de Transparencia e Informática	$2,901.15	$2,901.15	$0.00	$8,174.25	$2,901.15	$11,075.40
1	Administrador de Informática	$1,483.35	$1,483.35	$0.00	$6,539.40	$1,483.35	$8,022.75
2	Asistente Administrativo de Transparencia e Informática	$1,483.35	$1,483.35	$0.00	$4,359.60	$1,483.35	$5,842.95
1	Administrador de Archivo General	$1,483.35	$1,483.35	$0.00	$9,809.10	$1,483.35	$11,292.45
1	Asistente Administrativo de Archivo	$1,142.10	$1,142.10	$0.00	$4,359.60	$1,142.10	$5,501.70
1	Auxiliar Administrativo de Archivo	$1,083.45	$1,083.45	$0.00	$3,269.70	$1,083.45	$4,353.15
1	Coordinador Municipal de Atención Ciudadana	$2,901.15	$2,901.15	$0.00	$8,174.25	$2,901.15	$11,075.40
1	Asistente Administrativo de Atención Ciudadana	$1,483.35	$1,483.35	$0.00	$5,177.02	$1,483.35	$6,660.37

COPIA DE INTERNET

TABULADOR DE PERCEPCIONES QUINCENALES							
		Sueldo		Compensación ordinaria		Total de percepciones	
	DESCRIPCIÓN	Desde	Hasta	Desde	Hasta	Desde	Hasta
PRESIDENCIA							
1	Auxiliar de Oficina de Administración Ciudadana	$1,083.45	$1,083.45	$0.00	$3,433.18	$1,083.45	$4,516.63
SECRETARÍA TÉCNICA							
Personal de Base							
1	Capturista de Datos	$5,360.25	$5,360.25	$0.00	$1,000.00	$5,360.25	$6,360.25
Personal de Confianza							
1	Secretario Técnico	$4,421.10	$4,421.10	$0.00	$19,618.20	$4,421.10	$24,039.30
1	Asistente Administrativo de Secretaría Técnica	$1,483.35	$1,483.35	$0.00	$4,359.60	$1,483.35	$5,842.95
2	Asesor Jurídico de Secretaría Técnica	$1,696.05	$1,696.05	$0.00	$4,359.60	$1,696.05	$6,055.65
1	Auxiliar Administrativo de Secretaría Técnica	$1,142.10	$1,142.10	$0.00	$2,179.80	$1,142.10	$3,321.90
1	Coordinador Municipal de Comunicación Social	$2,901.15	$2,901.15	$0.00	$8,174.25	$2,901.15	$11,075.40
5	Asistente de Comunicación Social	$1,083.45	$1,083.45	$0.00	$4,904.55	$1,083.45	$5,988.00
1	Coordinador Municipal de Logística y Protocolo	$2,901.15	$2,901.15	$0.00	$8,174.25	$2,901.15	$11,075.40
1	Auxiliar de Eventos	$1,142.10	$1,142.10	$0.00	$3,269.70	$1,142.10	$4,411.80
4	Auxiliar de Logística	$1,083.45	$1,083.45	$0.00	$3,269.70	$1,083.45	$4,353.15
TESORERÍA							
Personal de Base							
5	Encargada de Contabilidad	$11,402.80	$11,402.80	$0.00	$1,000.00	$11,402.80	$12,402.80
1	Encargada de Nomina	$14,936.20	$14,936.20	$0.00	$1,000.00	$14,936.20	$15,936.20
1	Encargada de Administración Tesorería	$7,869.49	$7,869.49	$0.00	$1,000.00	$7,869.49	$8,869.49
1	Capturista de Datos Fiscales	$6,147.45	$6,147.45	$0.00	$1,000.00	$6,147.45	$7,147.45
1	Encargada de Administración Catastro	$11,402.80	$11,402.80	$0.00	$1,000.00	$7,869.49	$12,402.80
1	Capturista de Datos Catastro	$6,741.03	$6,741.03	$0.00	$1,000.00	$6,741.03	$7,741.03
1	Encargada de Administración R.H.	$7,869.49	$7,869.49	$0.00	$1,000.00	$7,869.49	$8,869.49
1	Chofer	$7,869.98	$7,869.98	$0.00	$1,000.00	$7,869.98	$8,869.98
1	Intendente “A”	$6,147.45	$6,147.45	$0.00	$1,000.00	$6,147.45	$7,147.45
1	Intendente “B”	$5,360.25	$5,360.25	$0.00	$1,000.00	$5,360.25	$6,360.25
Personal de Confianza							
1	Tesorero Municipal	$4,424.10	$4,424.10	$0.00	$27,247.50	$4,424.10	$31,671.60
1	Jefe de Ingresos	$2,115.60	$2,115.60	$0.00	$9,809.10	$2,115.60	$11,924.70
1	Jefe de Egresos	$2,115.60	$2,115.60	$0.00	$9,809.10	$2,115.60	$11,924.70
1	Jefe de Administración y Servicios Generales	$2,115.60	$2,115.60	$0.00	$9,809.10	$2,115.60	$11,924.70
1	Auxiliar de Contabilidad	$1,483.35	$1,483.35	$0.00	$5,285.70	$1,483.35	$6,769.05

COPIA DE INTERNET

TABULADOR DE PERCEPCIONES QUINCENALES							
		Sueldo		Compensación ordinaria		Total de percepciones	
	DESCRIPCIÓN	Desde	Hasta	Desde	Hasta	Desde	Hasta
PRESIDENCIA							
2	Asistente Administrativo	$1,483.35	$1,483.35	$0.00	$2,724.75	$1,483.35	$4,208.10
1	Administrador de Combustible	$1,483.35	$1,483.35	$0.00	$5,760.44	$1,483.35	$7,243.79
1	Administrador de Compras	$1,483.35	$1,483.35	$0.00	$3,269.70	$1,483.35	$4,753.05
4	Auxiliar de Oficina	$1,142.10	$1,142.10	$0.00	$3,579.45	$1,142.10	$4,721.55
1	Secretaria	$1,083.45	$1,083.45	$0.00	$2,179.80	$1,083.45	$3,263.25
1	Jefe Departamento de Fiscales	$2,901.15	$2,901.15	$0.00	$8,174.25	$2,901.15	$11,075.40
1	Administrador de Fiscales	$1,483.35	$1,483.35	$0.00	$8,174.25	$1,483.35	$9,657.60
6	Inspectores Fiscales	$1,223.85	$1,223.85	$0.00	$3,269.70	$1,223.85	$4,493.55
1	Jefe de Departamento de Recursos Humanos	$2,901.15	$2,901.15	$0.00	$8,174.25	$2,901.15	$11,075.40
1	Trabajadora Social	$1,483.35	$1,483.35	$0.00	$2,724.75	$1,483.35	$4,208.10
2	Auxiliar Administrativo R.H.	$1,142.10	$1,142.10	$0.00	$3,542.17	$1,142.10	$4,684.27
2	Auxiliar R.H.	$1,083.45	$1,083.45	$0.00	$3,542.17	$1,083.45	$4,625.62
1	Secretaria R.H.	$1,083.45	$1,083.45	$0.00	$2,724.75	$1,083.45	$3,808.20
2	Intendente R.H.	$1,083.45	$1,083.45	$0.00	$2,179.80	$1,083.45	$3,263.25
1	Jefe de Departamento de Catastro	$2,901.00	$2,901.00	$0.00	$9,573.95	$2,901.00	$12,474.95
1	Topógrafo	$1,696.05	$1,696.05	$0.00	$6,539.40	$1,696.05	$8,235.45
4	Notificador	$1,223.85	$1,223.85	$0.00	$4,904.55	$1,223.85	$6,128.40
4	Inspector	$1,223.85	$1,223.85	$0.00	$6,321.42	$1,223.85	$7,545.27
3	Auxiliar Administrativo Catastro	$1,142.35	$1,142.35	$0.00	$3,596.67	$1,142.35	$4,739.02
1	Auxiliar Oficina Catastro	$1,142.35	$1,142.35	$0.00	$2,179.80	$1,142.35	$3,322.15
2	Cartógrafo	$1,223.85	$1,223.85	$0.00	$5,449.50	$1,223.85	$6,673.35
1	Jefe de Depto. Mantenimiento de Parque Vehicular	$2,901.15	$2,901.15	$0.00	$8,174.25	$2,901.15	$11,075.40
1	Mecánico	$1,483.35	$1,483.35	$0.00	$5,994.45	$1,483.35	$7,477.80
2	Auxiliar	$1,083.45	$1,083.45	$0.00	$2,724.75	$1,083.45	$3,808.20
CONTRALORÍA							
Personal de Base							
1	Encargada de contabilidad	$14,936.20	$14,936.20	$0.00	$1,000.00	$14,936.20	$15,936.20
1	Encargada de Administración	$11,402.80	$11,402.80	$0.00	$1,000.00	$11,402.80	$12,402.80
Personal de Confianza							
1	Director de Contraloría	$4,424.10	$4,424.10	$0.00	$19,618.20	$4,424.10	$24,042.30
1	Jefe de Departamento de Control Interno y Fiscalización	$1,696.05	$1,696.05	$0.00	$9,809.10	$1,696.05	$11,505.15
1	Auditor de Recursos Financieros Internos y Contabilidad	$1,696.05	$1,696.05	$0.00	$9,809.10	$1,696.05	$11,505.15

COPIA DE INTERNET

TABULADOR DE PERCEPCIONES QUINCENALES							
		Sueldo		Compensación ordinaria		Total de percepciones	
	DESCRIPCIÓN	Desde	Hasta	Desde	Hasta	Desde	Hasta
PRESIDENCIA							
1	Auditor de Obra Publica	$1,696.05	$1,696.05	$0.00	$4,359.60	$1,696.05	$6,055.65
1	Auditor de Evaluación al Desempeño	$1,696.05	$1,696.05	$0.00	$7,084.35	$1,696.05	$8,780.40
1	Encargado de Contraloría Social, Atención Ciudadana de la Coordinación de Transparencia y Sistema Local Anticorrupción	$1,483.35	$1,483.35	$0.00	$4,359.60	$1,483.35	$5,842.95
1	Titular de Unidad Investigadora	$1,696.05	$1,696.05	$0.00	$7,629.30	$1,696.05	$9,325.35
1	Titular de Unidad Substanciadora	$1,696.05	$1,696.05	$0.00	$4,359.60	$1,696.05	$6,055.65
1	Titular de la Unidad Resolutora	$1,696.05	$1,696.05	$0.00	$7,629.30	$1,696.05	$9,325.35
2	Auxiliar Administrativo	$1,142.10	$1,142.10	$0.00	$2,179.80	$1,142.10	$3,321.90
SEGURIDAD PUBLICA, TRANSITO Y PROTECCIÓN CIVIL							
Personal de Base							
1	Auxiliar Jurídico	$14,936.20	$14,936.20	$0.00	$1,000.00	$14,936.20	$15,936.20
1	Secretaria	$6,147.45	$6,147.45	$0.00	$1,000.00	$6,147.45	$7,147.45
1	Capturista de Datos	$7,869.49	$7,869.49	$0.00	$1,000.00	$7,869.49	$8,869.49
1	Operador de Radio	$5,630.25	$5,630.25	$0.00	$1,000.00	$5,630.25	$6,630.25
1	Operativo PC	$5,630.25	$5,630.25	$0.00	$1,000.00	$5,630.25	$6,630.25
Personal de Confianza							
1	Director de Seguridad Publica	$4,424.10	$4,424.10	$0.00	$19,618.20	$4,424.10	$24,042.30
1	Subdirector de Seguridad Publica	$3,082.50	$3,082.50	$0.00	$13,623.75	$3,082.50	$16,706.25
1	Primer Comandante	$2,172.15	$2,172.15	$0.00	$6,539.40	$2,172.15	$8,711.55
2	Comandante en Turno	$2,172.15	$2,172.15	$0.00	$6,539.40	$2,172.15	$8,711.55
2	Comandante de Sector	$2,172.15	$2,172.15	$0.00	$5,449.50	$2,172.15	$7,621.65
8	Oficial Patrullero	$2,172.15	$2,172.15	$0.00	$6,539.40	$2,172.15	$8,711.55
51	Agentes de seguridad publica	$2,160.50	$2,160.50	$0.00	$4,904.55	$2,160.50	$7,065.05
1	Asesor Jurídico	$2,172.15	$2,172.15	$0.00	$4,904.55	$2,172.15	$7,076.70
1	Intendente	$1,083.45	$1,083.45	$0.00	$2,179.80	$1,083.45	$3,263.25
1	Subdirector de Transito	$3,082.50	$3,082.50	$0.00	$13,623.75	$3,082.50	$16,706.25
1	Inspector de Transito	$2,172.15	$2,172.15	$0.00	$5,449.50	$2,172.15	$7,621.65
2	Comandantes de Guardería	$2,172.15	$2,172.15	$0.00	$5,449.50	$2,172.15	$7,621.65
33	Agentes Operativos	$2,115.60	$2,115.60	$0.00	$4,904.55	$2,115.60	$7,020.15
1	Oficial Notificador	$1,696.05	$1,696.05	$0.00	$4,359.60	$1,696.05	$6,055.65
1	Asesor Tec. En Ing. De Tto.	$1,483.35	$1,483.35	$0.00	$5,449.50	$1,483.35	$6,932.85
1	Perito de Transito	$1,483.35	$1,483.35	$0.00	$5,449.50	$1,483.35	$6,932.85

COPIA DE INTERNET

TABULADOR DE PERCEPCIONES QUINCENALES							
		Sueldo		Compensación ordinaria		Total de percepciones	
	DESCRIPCIÓN	Desde	Hasta	Desde	Hasta	Desde	Hasta
PRESIDENCIA							
1	Juez Calificador	$1,483.35	$1,483.35	$0.00	$2,724.75	$1,483.35	$4,208.10
1	Auxiliar Administrativo	$1,142.10	$1,142.10	$0.00	$2,724.75	$1,142.10	$3,866.85
1	Subdirector de Protección Civil	$3,082.50	$3,082.50	$0.00	$13,623.75	$3,082.50	$16,706.25
1	Coordinador de Proyectos	$1,696.05	$1,696.05	$0.00	$4,359.60	$1,696.05	$6,055.65
1	Coordinador Operativo	$1,696.05	$1,696.05	$0.00	$4,359.60	$1,696.05	$6,055.65
6	Operativos	$1,142.10	$1,142.10	$0.00	$4,359.60	$1,142.10	$5,501.70
1	Guardia Operativo	$1,142.10	$1,142.10	$0.00	$5,449.50	$1,142.10	$6,591.60
REGISTRO CIVIL							
Personal de Base							
1	Oficial de Registro Civil	$14,891.20	$14,891.20	$0.00	$1,000.00	$14,891.20	$15,891.20
1	Encargada de Matrimonio	$7,869.49	$7,869.49	$0.00	$1,000.00	$7,869.49	$8,869.49
1	Encargada de Defunciones y Estadísticas	$7,869.49	$7,869.49	$0.00	$1,000.00	$7,869.49	$8,869.49
1	Encargada de Registros de Nacimientos	$7,869.49	$7,869.49	$0.00	$1,000.00	$7,869.49	$8,869.49
1	Capturista de Datos “A”	$6,741.08	$6,741.08	$0.00	$1,000.00	$6,741.08	$7,741.08
2	Capturista de Datos “B”	$6,147.04	$6,147.04	$0.00	$1,000.00	$6,147.04	$7,147.04
1	Capturista de Datos “C”	$5,360.25	$5,360.25	$0.00	$1,000.00	$5,360.25	$6,360.25
Personal de Confianza							
1	Director de Registro Civil	$4,424.10	$4,424.10	$0.00	$6,725.94	$4,424.10	$11,150.04
2	Auxiliar Administrativo	$1,142.10	$1,142.10	$0.00	$3,814.65	$1,142.10	$4,956.75
PROGRAMACIÓN Y PRESUPUESTO							
Personal de Base							
1	Encargada de Contabilidad	$11,402.80	$11,402.80	$0.00	$1,000.00	$11,402.80	$12,402.80
1	Encargada de Administración	$14,936.20	$14,936.20	$0.00	$1,000.00	$14,936.20	$15,936.20
1	Capturista de Datos	$7,869.49	$7,869.49	$0.00	$1,000.00	$7,869.49	$8,869.49
Personal de Confianza							
1	Director	$4,424.10	$4,424.10	$0.00	$19,618.20	$4,424.10	$24,042.30
1	Subdirector	$3,082.50	$3,082.50	$0.00	$13,623.75	$3,082.50	$16,706.25
3	Supervisor de Obra	$1,696.05	$1,696.05	$0.00	$5,449.50	$1,696.05	$7,145.55
2	Coordinador de Obra	$1,696.05	$1,696.05	$0.00	$5,994.45	$1,696.05	$7,690.50
1	Encargado de Normatividad, Precio Unitario y Concurso	$1,148.35	$1,148.35	$0.00	$4,359.60	$1,148.35	$5,507.95
2	Asistente Administrativo	$1,148.35	$1,148.35	$0.00	$4,359.60	$1,148.35	$5,507.95
1	Auxiliar de Administración	$1,142.10	$1,142.10	$0.00	$3,542.17	$1,142.10	$4,684.27
OBRA PÚBLICA							
Personal de Base							
5	Chofer de Obra Publica	$7,869.49	$7,869.49	$0.00	$1,000.00	$7,869.49	$8,869.49

COPIA DE INTERNET

TABULADOR DE PERCEPCIONES QUINCENALES							
		Sueldo		Compensación ordinaria		Total de percepciones	
	DESCRIPCIÓN	Desde	Hasta	Desde	Hasta	Desde	Hasta
PRESIDENCIA							
2	Operador de Maquinaria Pesada	$7,869.49	$7,869.49	$0.00	$1,000.00	$7,869.49	$8,869.49
1	Oficial de Albañilería	$6,147.45	$6,147.45	$0.00	$1,000.00	$6,147.45	$7,147.45
1	Ayudante de Albañil	$5,360.25	$5,360.25	$0.00	$1,000.00	$5,360.25	$6,360.25
1	Encargada de Administración	$7,869.49	$7,869.49	$0.00	$1,000.00	$7,869.49	$8,869.49
1	Capturista de Datos	$6,147.45	$6,147.45	$0.00	$1,000.00	$6,147.45	$7,147.45
Personal de Confianza							
1	Director de Obra Publica	$4,424.10	$4,424.10	$0.00	$19,618.20	$4,424.10	$24,042.30
1	Subdirector Operativo	$3,082.50	$3,082.50	$0.00	$13,623.75	$3,082.50	$16,706.25
1	Subdirector Administrativo	$3,082.50	$3,082.50	$0.00	$13,623.75	$3,082.50	$16,706.25
5	Supervisor de Obra Publica	$1,696.05	$1,696.05	$0.00	$5,449.50	$1,696.05	$7,145.55
1	Coordinador de Obra	$1,696.05	$1,696.05	$0.00	$5,449.50	$1,696.05	$7,145.55
1	Verificador de Licitación	$1,696.05	$1,696.05	$0.00	$4,359.60	$1,696.05	$6,055.65
1	Chofer de Volteo	$1,696.05	$1,696.05	$0.00	$4,359.60	$1,696.05	$6,055.65
1	Asesor Jurídico	$1,483.35	$1,483.35	$0.00	$3,269.70	$1,483.35	$4,753.05
2	Auxiliar Administrativo	$1,142.10	$1,142.10	$0.00	$3,269.70	$1,142.10	$4,411.80
1	Pintor	$1,142.10	$1,142.10	$0.00	$3,269.70	$1,142.10	$4,411.80
2	Empedradores	$1,142.10	$1,142.10	$0.00	$3,269.70	$1,142.10	$4,411.80
1	Ayudante de Empedrador	$1,083.45	$1,083.45	$0.00	$2,179.80	$1,083.45	$3,263.25
2	Velador	$1,083.45	$1,083.45	$0.00	$2,179.80	$1,083.45	$3,263.25
SERVICIOS PÚBLICOS							
Personal de Base							
1	Capturista de Datos	$6,741.10	$6,741.10	$0.00	$1,000.00	$6,741.10	$7,741.10
1	Electricista	$6,741.10	$6,741.10	$0.00	$1,000.00	$6,741.10	$7,741.10
5	Choferes	$7,869.49	$7,869.49	$0.00	$1,000.00	$7,869.49	$8,869.49
1	Cajonero	$5,849.75	$5,849.75	$0.00	$1,000.00	$5,849.75	$6,849.75
10	Cajonero	$5,360.25	$5,360.25	$0.00	$1,000.00	$5,360.25	$6,360.25
2	Encargado del Mantenimiento del Mercado	$5,849.75	$5,849.75	$0.00	$1,000.00	$5,849.75	$6,849.75
1	Velador	$5,360.25	$5,360.25	$0.00	$1,000.00	$5,360.25	$6,360.25
2	Guarda Rastro	$5,360.25	$5,360.25	$0.00	$1,000.00	$5,360.25	$6,360.25
1	Jardinero Plaza Principal	$5,360.25	$5,360.25	$0.00	$1,000.00	$5,360.25	$6,360.25
2	Jardineros de Boulevard Tepic-Xalisco	$5,360.25	$5,360.25	$0.00	$1,000.00	$5,360.25	$6,360.25
1	Jardinero Plaza Principal	$5,360.25	$5,360.25	$0.00	$1,000.00	$5,360.25	$6,360.25
1	Guardapanteones	$6,741.10	$6,741.10	$0.00	$1,000.00	$6,741.10	$7,741.10
1	Guardapanteones	$5,849.75	$5,849.75	$0.00	$1,000.00	$5,849.75	$6,849.75
1	Mecánico	$7,869.49	$7,869.49	$0.00	$1,000.00	$7,869.49	$8,869.49

COPIA DE INTERNET

TABULADOR DE PERCEPCIONES QUINCENALES							
		Sueldo		Compensación ordinaria		Total de percepciones	
	DESCRIPCIÓN	Desde	Hasta	Desde	Hasta	Desde	Hasta
PRESIDENCIA							
Personal de Confianza							
1	Director	$4,424.10	$4,424.10	$0.00	$19,618.20	$4,424.10	$24,042.30
1	Subdirector Operativo	$3,082.50	$3,082.50	$0.00	$13,623.75	$3,082.50	$16,706.25
2	Coordinador Administrativo	$1,696.05	$1,696.05	$0.00	$5,449.50	$1,696.05	$7,145.55
1	Asesor Jurídico	$1,483.35	$1,483.35	$0.00	$3,269.70	$1,483.35	$4,753.05
2	Auxiliar Administrativo	$1,142.10	$1,142.10	$0.00	$4,904.55	$1,142.10	$6,046.65
1	Jefe de Departamento de Alumbrado Publico	$2,901.15	$2,901.15	$0.00	$8,174.25	$2,901.15	$11,075.40
1	Electricista	$1,483.35	$1,483.35	$0.00	$3,269.70	$1,483.35	$4,753.05
2	Chofer	$1,483.35	$1,483.35	$0.00	$3,269.70	$1,483.35	$4,753.05
2	Auxiliar de Electricista	$1,142.10	$1,142.10	$0.00	$2,179.80	$1,142.10	$3,321.90
1	Jefe de Departamento de Aseo Publico	$2,901.15	$2,901.15	$0.00	$8,174.25	$2,901.15	$11,075.40
2	Supervisor de Aseo	$1,696.05	$1,696.05	$0.00	$8,174.25	$1,696.05	$9,870.30
2	Chofer	$1,483.35	$1,483.35	$0.00	$3,269.70	$1,483.35	$4,753.05
1	Administrador de cobro Aseo	$1,483.35	$1,483.35	$0.00	$3,269.70	$1,483.35	$4,753.05
2	Campaneros	$1,083.45	$1,083.45	$0.00	$2,179.80	$1,083.45	$3,263.25
1	Velador	$1,083.45	$1,083.45	$0.00	$2,179.80	$1,083.45	$3,263.25
1	Administrador de Cobro Mercado	$1,483.35	$1,483.35	$0.00	$3,269.70	$1,483.35	$4,753.05
1	Velador	$1,083.45	$1,083.45	$0.00	$2,179.80	$1,083.45	$3,263.25
1	Administrador de Rastro	$1,483.35	$1,483.35	$0.00	$3,269.70	$1,483.35	$4,753.05
1	Auxiliar	$1,083.45	$1,083.45	$0.00	$2,179.80	$1,083.45	$3,263.25
1	Supervisor de Parques y Jardines	$1,696.05	$1,696.05	$0.00	$5,449.50	$1,696.05	$7,145.55
1	Encargado de Parque de la Plaza	$1,483.50	$1,483.50	$0.00	$4,359.60	$1,483.50	$5,843.10
4	Jardineros	$1,083.45	$1,083.45	$0.00	$2,179.80	$1,083.45	$3,263.25
1	Administrador de Cobro Panteones	$1,483.35	$1,483.35	$0.00	$2,724.75	$1,483.35	$4,208.10
1	Velador	$1,083.45	$1,083.45	$0.00	$1,634.85	$1,083.45	$2,718.30
DESARROLLO URBANO Y ECOLOGÍA							
Personal de Base							
1	Encargada de Administración	$7,869.49	$7,869.49	$0.00	$1,000.00	$7,869.49	$8,869.49
Personal de Confianza							
1	Director	$4,424.10	$4,424.10	$0.00	$19,618.20	$24,042.30	$24,042.30
1	Subdirector	$3,082.50	$3,082.50	$0.00	$13,623.75	$16,706.25	$16,706.25
1	Coordinador Administrativo	$1,696.05	$1,696.05	$0.00	$5,449.50	$7,145.55	$7,145.55
1	Asesor Jurídico	$1,696.05	$1,696.05	$0.00	$5,994.45	$7,690.50	$7,690.50
4	Inspector	$1,223.85	$1,223.85	$0.00	$4,904.55	$6,128.40	$6,128.40

COPIA DE INTERNET

TABULADOR DE PERCEPCIONES QUINCENALES							
		Sueldo		Compensación ordinaria		Total de percepciones	
	DESCRIPCIÓN	Desde	Hasta	Desde	Hasta	Desde	Hasta
PRESIDENCIA							
4	Notificador	$1,223.85	$1,223.85	$0.00	$4,904.55	$6,128.40	$6,128.40
1	Auxiliar Técnico	$1,142.10	$1,142.10	$0.00	$1,634.85	$2,776.95	$2,776.95
2	Auxiliar	$1,083.45	$1,083.45	$0.00	$3,542.17	$4,625.62	$4,625.62
1	Encargado de Ecología	$1,483.35	$1,483.35	$0.00	$5,449.50	$6,932.85	$6,932.85
1	Inspector	$1,223.85	$1,223.85	$0.00	$4,904.55	$6,128.40	$6,128.40
1	Auxiliar	$1,223.85	$1,223.85	$0.00	$3,542.17	$4,766.02	$4,766.02
DESARROLLO RURAL							
Personal de Base							
1	Coordinador	$14,936.20	$14,936.20	$0.00	$1,000.00	$14,936.20	$15,936.20
1	Auxiliar Administrativo	$5,849.75	$5,849.75	$0.00	$1,000.00	$5,849.75	$6,849.75
Personal de Confianza							
1	Director	$4,424.10	$4,424.10	$0.00	$19,618.20	$4,424.10	$24,042.30
1	Subdirector	$3,082.50	$3,082.50	$0.00	$13,623.75	$3,082.50	$16,706.25
1	Encargado Agrícola y Pecuaria	$1,483.35	$1,483.35	$0.00	$5,449.50	$1,483.35	$6,932.85
1	Encargado de Proyecto	$1,483.35	$1,483.35	$0.00	$5,449.50	$1,483.35	$6,932.85
2	Técnico	$1,483.35	$1,483.35	$0.00	$5,449.50	$1,483.35	$6,932.85
2	Auxiliares Administrativo	$1,142.10	$1,142.10	$0.00	$3,269.70	$1,142.10	$4,411.80
1	Auxiliar de oficina	$1,142.60	$1,142.60	$0.00	$3,269.70	$1,142.60	$4,412.30
SALUD							
Personal de Base							
1	Capturista de datos	$6,147.45	$6,147.45	$0.00	$1,000.00	$6,147.45	$7,147.45
1	Enfermera	$6,741.10	$6,741.10	$0.00	$1,000.00	$6,741.10	$7,741.10
Personal de Confianza							
1	Director	$4,424.10	$4,424.10	$0.00	$19,618.20	$4,424.10	$24,042.30
1	Psicólogo	$1,696.05	$1,696.05	$0.00	$5,449.50	$1,696.05	$7,145.55
1	Doctor	$1,696.05	$1,696.05	$0.00	$7,084.35	$1,696.05	$8,780.40
1	Dentista	$1,696.05	$1,696.05	$0.00	$5,449.50	$1,696.05	$7,145.55
2	Inspector	$1,223.85	$1,223.85	$0.00	$6,266.92	$1,223.85	$7,490.77
1	Auxiliar Administrativo Salud	$1,142.10	$1,142.10	$0.00	$3,269.70	$1,142.10	$4,411.80
1	Veterinario	$1,696.05	$1,696.05	$0.00	$5,449.50	$1,696.05	$7,145.55
1	Auxiliar Administrativo Centro Canino	$1,142.10	$1,142.10	$0.00	$3,269.70	$1,142.10	$4,411.80
ASUNTOS JURÍDICOS							
Personal de Base							
1	Auxiliar Jurídico	$14,936.20	$14,936.20	$0.00	$1,000.00	$14,936.20	$15,936.20
Personal de Confianza							
1	Director Jurídico	$4,424.10	$4,424.10	$0.00	$19,618.20	$4,424.10	$24,042.30
1	Asistente Administrativo	$2,172.15	$2,172.15	$0.00	$9,809.10	$2,172.15	$11,981.25
1	Encargado de Unidad Administrativa	$1,696.05	$1,696.05	$0.00	$5,994.45	$1,696.05	$7,690.50

COPIA DE INTERNET

TABULADOR DE PERCEPCIONES QUINCENALES								
		Sueldo		Compensación ordinaria		Total de percepciones		
	DESCRIPCIÓN	Desde	Hasta	Desde	Hasta	Desde	Hasta	
PRESIDENCIA								
1	Encargado de Unidad Consultiva	$1,696.05	$1,696.05	$0.00	$7,084.35	$1,696.05	$8,780.40	
1	Encargado de Unidad Contenciosa	$1,696.05	$1,696.05	$0.00	$5,449.50	$1,696.05	$7,145.55	
BIENESTAR SOCIAL								
Personal de Confianza								
1	Director	$4,424.10	$4,424.10	$0.00	$19,618.20	$4,424.10	$24,042.30	
1	Subdirector	$3,082.50	$3,082.50	$0.00	$13,623.75	$3,082.50	$16,706.25	
1	Auxiliar Administrativo	$1,142.10	$1,142.10	$0.00	$2,997.22	$1,142.10	$4,139.32	
1	Velador	$1,083.45	$1,083.45	$0.00	$2,724.75	$1,083.45	$3,808.20	
1	Auxiliar	$1,083.45	$1,083.45	$0.00	$2,724.75	$1,083.45	$3,808.20	
1	Intendente	$1,083.45	$1,083.45	$0.00	$1,634.85	$1,083.45	$2,718.30	
COORDINACIÓN MUNICIPAL DEL DEPORTE								
Personal de Base								
1	Capturista de Datos	$6,147.45	$6,147.00	$0.00	$1,000.00	$6,147.00	$7,147.00	
Personal de Confianza								
1	Coordinador Municipal del Deporte	$2,901.15	$2,901.15	$0.00	$8,174.25	$2,901.15	$11,075.40	
2	Promotor Deportivo	$1,498.35	$1,498.35	$0.00	$5,449.50	$1,498.35	$6,947.85	
1	Administrador de Cancha	$1,483.35	$1,483.35	$0.00	$2,179.80	$1,483.35	$3,663.15	
1	Auxiliar Administrativo	$1,142.10	$1,142.10	$0.00	$2,179.80	$1,142.10	$3,321.90	
2	Auxiliar	$1,083.45	$1,083.45	$0.00	$2,179.80	$1,083.45	$3,263.25	
CULTURA, ARTE Y EDUCACIÓN								
Personal de Base								
2	Encargada de Biblioteca	$7,869.49	$7,869.49	$0.00	$1,000.00	$7,869.49	$8,869.49	
1	Auxiliar	$5,849.75	$5,849.75	$0.00	$1,000.00	$5,849.75	$6,849.75	
Personal de Confianza								
1	Coordinador de Cultura, Arte y Educación	$2,901.15	$2,901.15	$0.00	$8,174.25	$2,901.15	$11,075.40	
3	Bibliotecaria	$1,123.85	$1,123.85	$0.00	$1,634.85	$1,123.85	$2,758.70	
4	Auxiliar Administrativo	$1,142.10	$1,142.10	$0.00	$2,997.22	$1,142.10	$4,139.32	
DESARROLLO SOCIAL Y ECONÓMICO								
Personal de Confianza								
1	Director de Social y Económico	$4,424.10	$4,424.10	$0.00	$19,618.20	$4,424.10	$24,042.30	
1	Subdirector	$3,082.50	$3,082.50	$0.00	$13,623.75	$3,082.50	$16,706.25	
1	Coordinador Municipal de la Juventud Xalisco	$2,901.15	$2,901.15	$0.00	$8,174.25	$2,901.15	$11,075.40	
1	Auxiliar Administrativo de Coordinación de la Juventud	$1,142.10	$1,142.10	$0.00	$3,269.70	$1,142.10	$4,411.80	
1	Encargada de Mejora Regulatoria	$1,142.10	$1,142.10	$0.00	$3,269.70	$1,142.10	$4,411.80	

COPIA DE INTERNET

TABULADOR DE PERCEPCIONES QUINCENALES							
		Sueldo		Compensación ordinaria		Total de percepciones	
	DESCRIPCIÓN	Desde	Hasta	Desde	Hasta	Desde	Hasta
PRESIDENCIA							
1	Coordinadora de Instancia de la Mujer Xalisco	$2,901.15	$2,901.15	$0.00	$8,174.25	$2,901.15	$11,075.40
2	Auxiliar Administrativo de Coordinación de la Instancia de la Mujer	$1,142.10	$1,142.10	$0.00	$3,269.70	$1,142.10	$4,411.80
1	Coordinador Municipal de Gestión	$2,901.15	$2,901.15	$0.00	$8,174.25	$2,901.15	$11,075.40
2	Auxiliar Administrativo de Coordinación de Gestión	$1,142.10	$1,142.10	$0.00	$3,269.70	$1,142.10	$4,411.80
1	Coordinación Municipal de Turismo	$2,901.15	$2,901.15	$0.00	$8,174.25	$2,901.15	$11,075.40
1	Auxiliar Administrativo de Turismo	$1,142.10	$1,142.10	$0.00	$3,269.70	$1,142.10	$4,411.80
1	Auxiliar de Turismo	$1,083.45	$1,083.45	$0.00	$3,269.70	$1,083.45	$4,353.15
1	Coordinador Municipal de Fomento al Empleo	$2,901.15	$2,901.15	$0.00	$8,174.25	$2,901.15	$11,075.40
2	Auxiliar Administrativo de Fomento al Empleo	$1,142.10	$1,142.10	$0.00	$3,269.70	$1,142.10	$4,411.80
JUZGADO CÍVICO MUNICIPAL							
Personal de Confianza							
1	Director	$4,424.10	$4,424.10	$0.00	$19,618.20	$4,424.10	$24,042.30
2	Juez	$2,172.00	$2,172.00	$0.00	$5,449.50	$2,172.00	$7,621.50
1	Secretario	$1,696.05	$1,696.05	$0.00	$5,449.50	$1,696.05	$7,145.55
1	Encargado de Actas y acuerdos	$1,696.05	$1,696.05	$0.00	$5,449.50	$1,696.05	$7,145.55
1	Psicólogo	$1,696.05	$1,696.05	$0.00	$5,449.50	$1,696.05	$7,145.55
DELEGACIÓN PANTANAL							
Personal de Confianza							
1	Delegado	$2,901.15	$2,901.15	$0.00	$8,174.25	$2,901.15	$11,075.40
1	Auxiliar Catastro	$1,483.35	$1,483.35	$0.00	$5,449.50	$1,483.35	$6,932.85
1	Auxiliar Seguridad Publica	$1,483.35	$1,483.35	$0.00	$5,449.50	$1,483.35	$6,932.85
1	Auxiliar Registro Civil	$1,483.35	$1,483.35	$0.00	$5,449.50	$1,483.35	$6,932.85
1	Auxiliar Desarrollo Urbano	$1,483.35	$1,483.35	$0.00	$5,449.50	$1,483.35	$6,932.85
1	Auxiliar Administrativo	$1,483.35	$1,483.35	$0.00	$5,449.50	$1,483.35	$6,932.85
1	Auxiliar Deportivo	$1,483.35	$1,483.35	$0.00	$5,449.50	$1,483.35	$6,932.85
2	Auxiliar	$1,142.10	$1,142.10	$0.00	$3,269.70	$1,142.10	$4,411.80

Balance de Plazas			
Dependencia	Base	Confianza	Total
Presidencia	3	11	14
Cabildo	1	47	48
Secretaría del Ayuntamiento	3	15	18
Secretaría Técnica	1	17	18

COPIA DE INTERNET

Balance de Plazas			
Dependencia	**Base**	**Confianza**	**Total**
Tesorería	14	51	65
Contraloría	2	11	13
Seguridad Pública, Tránsito y Protección Civil	5	120	125
Registro Civil	8	3	11
Programación y Presupuesto	3	11	14
Obra Pública	11	20	31
Servicios Públicos	30	34	64
Desarrollo Urbano y Ecología	1	18	19
Desarrollo Rural	2	9	11
Salud	2	9	11
Asuntos Jurídicos	1	5	6
Bienestar Social	0	6	6
Coordinador Municipal del Deporte	1	7	8
Cultura, Arte y Educación	3	8	11
Desarrollo Social y Económico	0	17	17
Juzgado Cívico Municipal	0	6	6
Delegación Pantanal	0	9	9
Total de personal activo	91	434	525
Erogaciones Generales	36	0	34
Total	**127**	**434**	**559**

ARTÍCULO 9.- Los trabajadores jubilados y pensionados comprobarán su supervivencia cada seis meses, mediante comparecencia para la firma del documento que como formato emita la Tesorería Municipal. La omisión de lo anterior producirá la suspensión del pago correspondiente.

ARTÍCULO 10.- La contratación de trabajadores de carácter transitorio como son honorarios asimilados a salarios, eventual, interino, transitorio, lista de raya, por tiempo determinado y por obra determinada, solo procederá con la autorización de la Presidenta Municipal; al respecto, los contratos correspondientes no rebasarán el ejercicio fiscal.

ARTÍCULO 11.- Los titulares de las Dependencias serán los responsables de verificar el correcto desempeño del personal a su cargo, así como sus incidencias las cuales, en su caso, deberá notificar a la Contraloría Municipal, al área de Recursos Humanos, así como a la Dirección de Asuntos Jurídicos, para que se documenten las inconsistencias y se actúe de la manera legal y administrativa conducente.

Se considerará solidariamente responsable el servidor público que sea omiso en informar los supuestos a que refiere el párrafo previo.

El trabajador que por cualquier motivo cause baja, tendrá derecho al pago de los días que haya laborado siendo obligación y responsabilidad del titular de la unidad administrativa correspondiente dar aviso inmediato al departamento de recursos humanos informando el día de la baja.

COPIA DE INTERNET

ARTÍCULO 12.- La prima vacacional se cubrirá al personal de base conforme al convenio celebrado con su representación sindical y sólo tendrán derecho a ella quienes tengan un mínimo de seis meses de servicios laborados.

ARTÍCULO 13.- Respecto al aguinaldo, al personal de confianza se le pagará hasta 60 (sesenta) días de sueldo, conforme a la suficiencia presupuestal.

Por lo que respecta al personal de base, a éste se le pagará el aguinaldo conforme a lo estipulado en el convenio colectivo laboral mayoritario, el cual podrá pagarse hasta en dos periodos, uno en el mes de diciembre de dos mil veinticinco, cuya porción no podrá ser menor al importe mínimo que por tal concepto establece la Ley Federal de Trabajo y la legislación burocrática estatal, así como una segunda parte en el mes de enero del ejercicio fiscal dos mil veintiséis.

ARTÍCULO 14.- Las compensaciones extraordinarias no forman parte del sueldo, se entregarán por los servicios especiales que preste el trabajador dentro o fuera de su horario de trabajo, no debiendo incluirse como aumento que altere la cantidad de otras prestaciones.

Es facultad exclusiva de la Presidenta Municipal otorgar las compensaciones ordinarias y extraordinarias contempladas en el presente Presupuesto.

ARTÍCULO 15.- Cuando exista suficiencia presupuestal y que con ello no se afecte la liquidez requerida para el correcto desarrollo de los servicios públicos, se podrán otorgar préstamos a los servidores públicos, los cuales invariablemente deberán ser autorizados por la Presidenta Municipal, bajo las condiciones de que:

- No se tenga algún préstamo vigente;
- Se solicite por escrito;
- Se suscriba un pagaré en favor de la administración municipal;
- Su pago sea mediante descuentos quincenales de nómina; y
- Sea cubierto dentro del mismo ejercicio fiscal en que se otorgó.

ARTÍCULO 16.- Para el personal de base, los aumentos salariales serán autorizados conforme a las disposiciones legales contenidas para ello y se entregarán al personal mediante acuerdo que se dé entre el Ayuntamiento y el Sindicato. Para el personal de confianza, los aumentos se darán de acuerdo a las políticas salariales establecidas.

ARTÍCULO 17.- Todo pago que se realice con cargo al presente presupuesto por parte de la administración Pública Municipal Centralizada, se deberá realizar por la Tesorería Municipal los cuales deberán comprobarse y justificarse. Para efecto de lo anterior, se consideran documentos comprobatorios: el Comprobante Fiscal Digital por Internet (CFDI), a la cual se le deberá agregar aquellos que generan y amparan registros en la contabilidad y demuestran que:

COPIA DE INTERNET

a) Se recibió un bien o proporcionó algún servicio, como lo es la requisición correspondiente;

b) Que se obtuvo o entregó dinero en efectivo o títulos de crédito;

Se podrá exceptuar el Comprobante Fiscal Digital por Internet (CFDI), en los casos en que la adquisición del bien o servicio se realice en las zonas serranas, en las cuales no exista cobertura de internet, debiendo invariablemente existir requisición.

Como documentos justificantes se considerarán: aquellos que demuestren la obligación de hacer un pago, recibir un ingreso o realizar cualquier operación registrada en la contabilidad, con motivo de las acciones, tareas y procesos propios de la gestión pública municipal.

ARTÍCULO 18.- Los titulares de las dependencias ejecutoras coadyuvarán con la Tesorería Municipal en la comprobación y justificación de las erogaciones respecto de los bienes y/o servicios que éstos requisiten.

ARTÍCULO 19.- El Comité de Adquisiciones, Arrendamientos y Prestación de Servicios del Municipio de Xalisco, Nayarit; podrá emitir acuerdos específicos para la simplificación y operatividad de los procesos en los que le corresponde participar.

ARTÍCULO 20.- Se autoriza a la Tesorería Municipal para que, respecto de los bienes y/o servicios aprobados en el Programa Anual por parte del Comité de Adquisiciones, Arrendamientos y Prestación de Servicios del Municipio de Xalisco, Nayarit; realice su adjudicación sin sujetarse al procedimiento de licitación pública, en los casos previstos y de acuerdo con los montos establecidos en el artículo 106 fracción I de la Ley de Adquisiciones, Arrendamientos y Prestación de Servicios del Estado de Nayarit.

ARTÍCULO 21.- En lo que corresponde a los fondos revolvente, éstos se sujetarán a los Lineamientos que para tal efecto emita el titular de la Tesorería Municipal, y se podrán cubrir mediante cheque nominativo, o transferencia electrónica, documentándose con sus comprobantes respectivos, una vez que se compruebe su apego a las políticas, normas y procedimientos aplicables y a lo establecido en el presente presupuesto de egresos.

ARTÍCULO 22.- Las asignaciones autorizadas en este presupuesto destinadas para el pago de multas, recargos, accesorios y actualizaciones complementarias en el pago de Aportaciones de Seguridad Social, impuestos y derechos estatales y federales, así como de intereses moratorios y comisiones bancarias por el servicio de la deuda pública, deberán ejercerse bajo criterios de racionalidad considerando los menores retrasos posibles en el pago y enteros en función de las presiones que sobre la hacienda pública municipal ejerzan circunstancias específicas y en términos generales la actual problemática económica y falta de liquidez.

Para el pago de los conceptos a que refiere el párrafo previo, bastará con que la fecha de los pagos exista suficiencia presupuestal en las partidas correspondientes.

COPIA DE INTERNET

ARTÍCULO 23.- El Fondo de Aportaciones para el Fortalecimiento de los Municipios y Demarcaciones Territoriales del Distrito Federal, otorgado al Ayuntamiento de acuerdo al Capítulo V, artículo 37 de la Ley de Coordinación Fiscal Federal, será ejercido en los rubros a que refiere dicho precepto legal, así como a los lineamientos correspondientes, debiendo permear la satisfacción de las necesidades municipales, así como el cumplimiento de las obligaciones financieras y la atención de las necesidades directamente vinculadas a seguridad pública y prevención al delito.

ARTÍCULO 24.- Es facultad y estricta responsabilidad de la Tesorería Municipal, por conducto de su titular, el disponer de los fondos que se recauden por cualquier otro concepto que no corresponda a gastos de cobranza, en procedimientos de ejecución, debiéndose emplear para un fin público, debidamente comprobados y justificados.

ARTÍCULO 25.- La Presidenta Municipal, a través de la Tesorería, podrá otorgar apoyos económicos y en especie a particulares e instituciones, con cargo al presente presupuesto.

En todos los casos, se deberá presentar solicitud por escrito del beneficiario, a la cual se le anexará copia fotostática de alguna identificación oficial con fotografía, Clave Único de Registro de Población (CURP), así como el documento oficial que acredite la recepción del apoyo.

CAPÍTULO CUARTO

DE LAS ACCIONES PARA LA ARMONIZACIÓN CONTABLE

ARTÍCULO 26.- Para efecto de dar cumplimiento a la obligación de elaborar el Clasificador por Objeto de Gasto dentro de este Presupuesto, se asume como propio el que fue emitido por el Consejo Nacional de Armonización Contable y adecuado en la partida específica del quinto nivel por el Consejo Estatal de Armonización Contable.

ARTÍCULO 27.- Los registros correspondientes se realizarán conforme al clasificador previsto en el artículo previo.

CAPÍTULO QUINTO

DEL CUMPLIMIENTO DE LA LEY DE DISCIPLINA FINANCIERA DE LAS ENTIDADES FEDERATIVAS Y LOS MUNICIPIOS

ARTÍCULO 28.- En cumplimiento a lo establecido por la ley de Disciplina Financiera de las Entidades Federativas y Los Municipios; Ley General de Contabilidad Gubernamental; Ley Municipal para el Estado de Nayarit; así como las normas emitidas por el Consejo Nacional de Armonización, como anexo, se agregan al presente Presupuesto las premisas empleadas en los criterios para su elaboración.

COPIA DE INTERNET

CAPÍTULO SEXTO

DE LA EVALUACIÓN DEL DESEMPEÑO

ARTÍCULO 29.- Las evaluaciones del desempeño se llevarán a cabo en los términos de los resultados obtenidos en los programas. Las evaluaciones se realizarán por la Contraloría Municipal, en apego a los indicadores establecidos para cada programa.

Las dependencias y entidades responsables de los programas deberán apegarse a lo siguiente:

a) Establecer un programa de mejora continua y mantener actualizada la información para la aplicación de los indicadores en los resultados de sus programas.

   Deberán reportar a la Contraloría Municipal el seguimiento de los avances en las metas de sus indicadores, para utilizarse en las evaluaciones que se efectúen de acuerdo con el Programa Anual de Trabajo

b) La Contraloría Municipal definirá los criterios a seguir al respecto y proporcionará capacitación y asistencia técnica a las Dependencias y Entidades.

c) Transparentar las evaluaciones mediante la publicación en la página de internet oficial del Ayuntamiento.

En este marco, queda establecida la obligatoriedad para las dependencias y entidades municipales de promover la modernización de la gestión pública municipal a través de acciones que mejoren la eficiencia y eficacia, reducción de costos e incremento en la calidad de los servicios públicos. Asimismo, se establece que dichas acciones se medirán a través de los indicadores de desempeño encuadrados en los tres programas de trabajo, siguientes:

1. Desarrollo Social;

2. Desarrollo Económico y

3. Gobierno.

CAPÍTULO SÉPTIMO

DE LA VIGILANCIA, RECOMENDACIONES Y SANCIONES

ARTÍCULO 30.- Corresponde a la Contraloría Municipal, en el ejercicio de sus atribuciones, la vigilancia, inspección y control del cumplimiento de este presupuesto. Lo anterior, a través de las auditorías que realice respecto a cada una de las dependencias y áreas que integran la administración pública municipal.

Del resultado de las auditorías a que refiere el párrafo anterior, el Titular de la Contraloría Municipal deberá realizar las recomendaciones tendentes a la mejora de los procesos administrativos.

COPIA DE INTERNET

ARTÍCULO 31.- Para el caso de que la Contraloría Municipal detecte actos u omisiones respecto a la aplicación de este presupuesto, de manera inmediata lo hará del conocimiento de la unidad investigadora para, en su caso, se califique la falta, se emita el Informe de Presunta Responsabilidad Administrativa y se promueva el procedimiento correspondiente, en apego a lo dispuesto por la Ley General de Responsabilidades Administrativas y la Ley de Responsabilidades Administrativas del Estado de Nayarit.

TRANSITORIOS.

PRIMERO.- El presente presupuesto entrará en vigor al día siguiente de su publicación en el Periódico Oficial, Órgano de Gobierno del Estado de Nayarit y en la Gaceta Municipal del H. XLIII Ayuntamiento Constitucional de Xalisco, Nayarit; con vigencia del uno de enero al treinta y uno de diciembre de dos mil veinticinco.

SEGUNDO.- Se derogan todos los acuerdos anteriores al respecto y las disposiciones que se opongan a su cumplimiento.

TERCERO.- En su oportunidad se presentarán para aprobación del H. XLIII Ayuntamiento Constitucional de Xalisco, Nayarit; las modificaciones y adiciones que procedan conforme a los convenios que se firmen con las dependencias federales y/o estatales.

MTRA. ANABEL MARGARITA GUERRERO BENITEZ, PRESIDENTA MUNICIPAL.- *Rúbrica.-* **C. SANDRA GUADALUPE MORALES BRAVO,** SINDICO MUNICIPAL MUNICIPAL.- *Rúbrica.-* **C. CESAR ALBERTO CASTAÑEDA HERNANDEZ,** REGIDOR.- *Rúbrica.-* **C. MARIA DEL ROSARIO RAMOS BELTRAN**, REGIDORA.- *Rúbrica.-* **C. IRMA LETICIA MONTES RENTERIA,** REGIDORA.- *Rúbrica.-* **C. JOSE EMMANUEL LOPEZ HERMOSILLO,** REGIDOR.- *Rúbrica.-* **C. MARTHA LETICIA ESQUEDA RIVERA,** REGIDORA.- *Rúbrica.-* **C. ARTEMIO SEMEJAR FLORES,** REGIDOR.- *Rúbrica.-* **C. CRISTOBAL GONZALEZ GUTIERREZ,** REGIDOR.- *Rúbrica.-* **C. RAUL LOPEZ UREÑA,** REGIDOR.- *Rúbrica.-* **C. ZULMA MARIBEL FLORES ZEPEDA,** REGIDORA.- *Rúbrica.-* **MARIA ELENA BAÑUELOS RODRIGUEZ,** REGIDORA.- *Rúbrica.-* **C. ANA BERTHA MARQUEZ DUARTE,** REGIDORA.- *Rúbrica.-* **C. MAYRA GUADALUPE GONZALEZ JIMENEZ,** REGIDORA.- *Rúbrica.-* **C. HIPOLITO ESQUEDA FRAUSTO,** REGIDOR.- *Rúbrica.-* **C. JAIME ENRIQUE PARRA PEÑA,** SECRETARIO DEL AYUNTAMIENTO.- *Rúbrica.*

SE PUBLICO FE DE ERRATAS A ESTA PUBLICACIÓN, EN EL PERIODICO OFICIAL DEL ESTADO DE NAYARIT; CON FECHA 31 DE MARZO DE 2025, SECCIÓN QUINTA, TOMO CCXVI, NÚMERO 056.

COPIA DE INTERNET